

MENJAGA SUMBER DAYA ALAM

Jawab pertanyaan di bawah ini dengan benar

Nama Siswa: _____

Kelas: _____

Masukan Guru

Tanda Tangan

Penilaian



1. Sebutkan 2 cara menjaga tanah disekitarmu agar tetap subur?

Jawab : _____

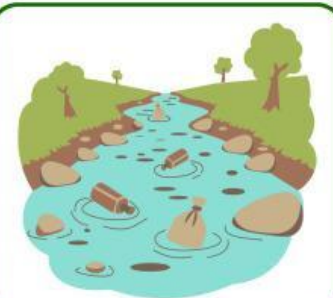

2. Bagaimana cara menjaga kebersihan sungai agar tidak kotor dan tercemar?

Jawab : _____



3. Apa yang harus dilakukan agar hutan di sekitar kita tetap lestari?

Jawab : _____
