



E-LKPD



ILMU PENGETAHUAN ALAM

Kesehatan Lingkungan

Nama :

Kelas :



KELAS

3

Penulis:

- Putu Ary Wirayanti
- Dr. I Putu Suardipa, S.Pd, M.Pd

CAPAIAN PEMBELAJARAN DAN TUJUAN PEMBELAJARAN

CAPAIAN PEMBELAJARAN

Peserta didik mampu memahami konsep kesehatan lingkungan serta menunjukkan perilaku menjaga kebersihan dan kelestarian lingkungan dalam kehidupan sehari-hari.

TUJUAN PEMBELAJARAN

Peserta didik mampu:

1. Menjelaskan pengertian kesehatan lingkungan
2. Mengidentifikasi ciri-ciri lingkungan sehat
3. Menyebutkan upaya menjaga kesehatan lingkungan
4. Menerapkan perilaku menjaga lingkungan

PETUNJUK PENGUNAAN

1. Siapkan perangkat pengerjaan E-LKPD handphone atau chromebook dan jaringan internet.
2. Peserta didik membuka link yang telah dibagikan oleh guru.
3. Mulailah mengerjakan E-LKPD dengan berdoa terlebih dahulu.
4. Isilah identitas peserta didik pada lembar yang telah disediakan.
5. Baca dan pahami materi dengan saksama untuk memudahkan menjawab soal yang diberikan.
6. Jawab semua soal yang terdapat pada E-LKPD dengan mengisi tempat yang telah disediakan.
7. Jika ada yang kurang dipahami, tanyakanlah kepada guru.
8. Klik tombol finish pada akhir E-LKPD jika telah menyelesaikan semua soal yang diberikan.
9. Setelah menekan tombol finish, diharapkan melihat halaman pertama. Nilai akan muncul pada halaman muka/cover E-LKPD.

SELAMAT MENGERJAKAN!

KESEHATAN LINGKUNGAN



Kesehatan lingkungan adalah kondisi lingkungan yang bersih, nyaman, dan mendukung kehidupan makhluk hidup.

Ciri lingkungan sehat:

- Udara bersih dan segar
- Air jernih dan tidak tercemar
- Tidak ada sampah berserakan
- Banyak tanaman hijau

Upaya menjaga kesehatan lingkungan:

- Membuang sampah pada tempatnya
- Melakukan kerja bakti
- Menanam pohon
- Menghemat air dan energi
- Menjaga kebersihan rumah dan sekolah

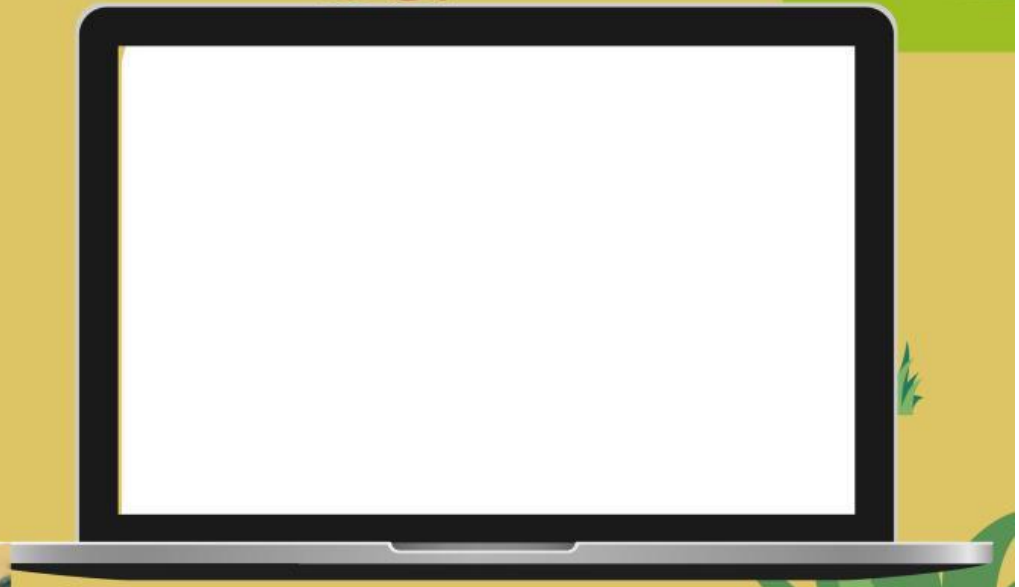

KEARIFAN LOKAL

Tradisi Ngayah adalah kegiatan bekerja bersama secara sukarela demi kepentingan bersama, misalnya membersihkan lingkungan atau tempat ibadah. Nilai ini sesuai dengan materi kesehatan lingkungan karena lingkungan bersih dapat terwujud melalui kerja sama masyarakat.

Tahukah Kamu?

Masyarakat Bali memiliki tradisi Ngayah, yaitu bekerja bersama membersihkan dan menjaga lingkungan. Dengan saling membantu, lingkungan menjadi sehat dan nyaman.



KEGIATAN 1

PILIHAN GANDA

Pilihlah jawaban yang benar!

- 1 Lingkungan yang bersih dan nyaman disebut...
 - a. Lingkungan kotor
 - b. Lingkungan sehat
 - c. Lingkungan rusak
 - d. Lingkungan panas

- 2 Ciri lingkungan sehat adalah...
 - a. Banyak sampah
 - b. Air kotor
 - c. Udara segar
 - d. Bau tidak sedap

- 3 Tradisi bekerja bersama secara sukarela di Bali disebut
 - a. Subak
 - b. Ngayah
 - c. Galungan
 - d. Nyepi

- 4 Salah satu upaya menjaga lingkungan adalah...
 - a. Membuang sampah sembarangan
 - b. Membakar sampah
 - c. Membuang sampah pada tempatnya
 - d. Membiarkan sampah

KEGIATAN 2

Isilah titik - titik berikut!

1. Lingkungan sehat adalah lingkungan yang _____ dan _____.
2. Ngayah dilakukan dengan cara _____ bersama-sama.
3. Air yang baik digunakan adalah air yang _____.
4. Salah satu cara menjaga lingkungan adalah _____.
5. Lingkungan yang banyak sampah dapat menyebabkan _____.

KEGIATAN 3

Beri tanda centang (✓) pada pernyataan yang benar!

Pernyataan	Benar	Salah
Lingkungan sehat memiliki udara bersih		
Sampah boleh dibuang sembarangan		
Menanam pohon dapat menjaga lingkungan		
Ngayah mengajarkan kerja sama		
Kerja bakti membantu menjaga kebersihan		
Lingkungan sehat harus banyak sampah		
Menghemat air termasuk menjaga lingkungan		
Membersihkan lingkungan termasuk Ngayah		
Udara kotor baik untuk kesehatan		
Membersihkan rumah termasuk menjaga lingkungan		