LKPD

Ilmu Pengetahuan Sosial

Tema: Kenampakan Alam dan Buatan

Nama: _____ Kelas: _____

disusun oleh: kelompok 4

LIVEWORKSHEETS

A. Capaian Pembelajaran

Peserta didik mampu memahami pentingnya merawat lingkungan alam dan lingkungan buatan untuk menjaga kelangsungan hidup manusia dan makhluk hidup lainnya. Peserta didik juga mampu menunjukkan sikap peduli lingkungan melalui tindakan sederhana dalam kehidupan sehari-hari di rumah maupun di sekolah.

B. Tujuan Pembelajaran

Setelah mengikuti pembelajaran, peserta didik diharapkan mampu:

1. Menjelaskan pengertian lingkungan alam dan lingkungan buatan dengan benar.
2. Menyebutkan manfaat menjaga lingkungan alam dan buatan.
3. Menjelaskan akibat jika lingkungan tidak dirawat.
4. Menentukan cara sederhana menjaga lingkungan di rumah dan sekolah.
5. Menunjukkan sikap peduli dan tanggung jawab terhadap lingkungan sekitar.

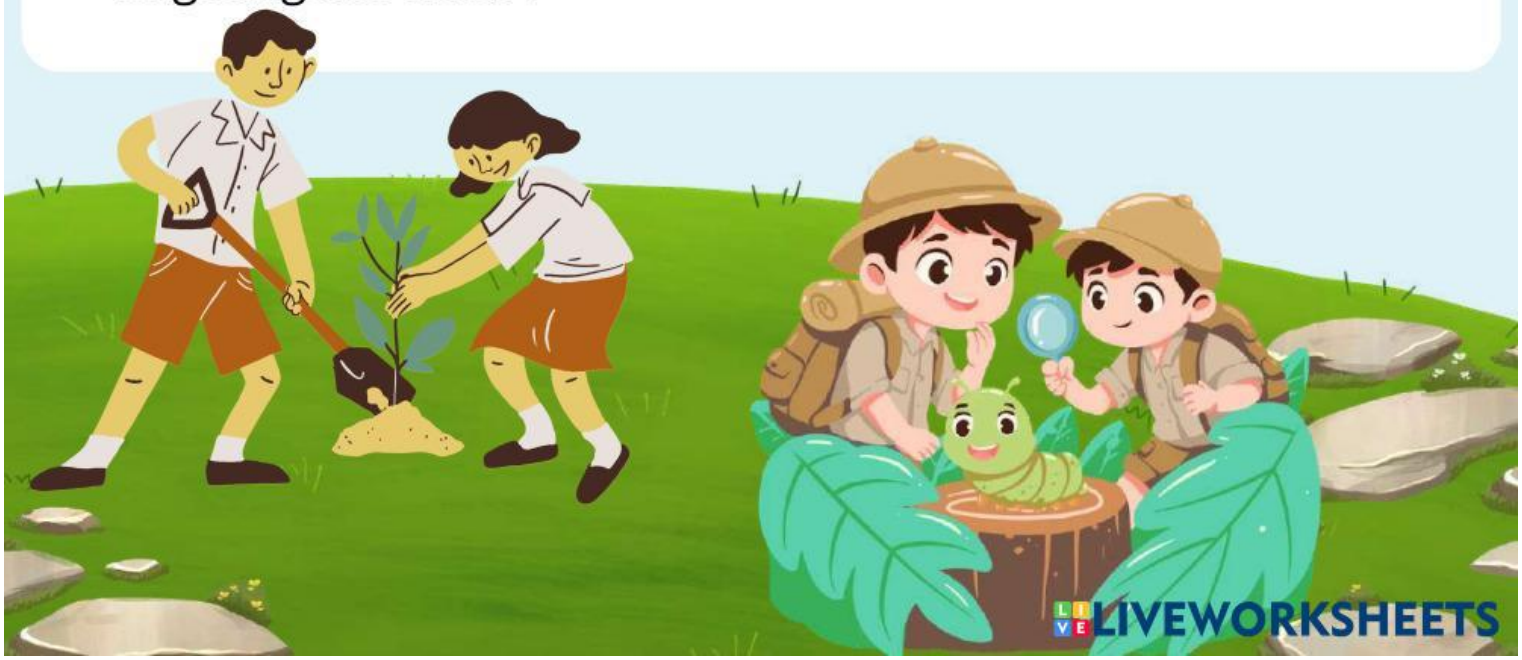

LIVEWORKSHEETS

C. Petunjuk Pengerjaan LKPD

1. Berdoalah sebelum mengerjakan LKPD.
2. Tuliskan nama dan kelas pada tempat yang tersedia.
3. Bacalah materi dengan teliti.
4. Kerjakan semua kegiatan secara mandiri dan jujur.
5. Diskusikan bersama kelompok jika diminta guru.
6. Jika ada yang belum dipahami, tanyakan kepada guru.

D. Materi Pembelajaran

1. Lingkungan Alam

Lingkungan alam adalah lingkungan yang terbentuk secara alami oleh Tuhan tanpa campur tangan manusia. Lingkungan alam sangat penting bagi kehidupan semua makhluk hidup karena menyediakan udara, air, makanan, dan tempat tinggal bagi hewan maupun tumbuhan.

Contoh lingkungan alam antara lain:

- Hutan
- Sungai
- Gunung
- Laut
- Danau

Lingkungan alam harus dijaga agar tetap bersih dan lestari. Jika lingkungan alam rusak, maka kehidupan manusia juga akan terganggu. Misalnya, penebangan pohon secara liar dapat menyebabkan banjir dan tanah longsor.

Manfaat lingkungan alam:

- Menghasilkan udara bersih
- Menjadi sumber makanan dan obat-obatan
- Menjadi tempat hidup hewan dan tumbuhan
- Mencegah banjir dan longsor
- Menjaga keseimbangan alam

LIVEWORKSHEETS

2. Lingkungan Buatan

Lingkungan buatan adalah lingkungan yang dibuat oleh manusia untuk membantu memenuhi kebutuhan hidup sehari-hari. Lingkungan buatan dibangun agar manusia lebih mudah melakukan kegiatan seperti belajar, bekerja, dan bepergian.

Contoh lingkungan buatan:

- Rumah
- Sekolah
- Jalan raya
- Jembatan
- Waduk
- Taman kota

Lingkungan buatan harus dirawat agar tetap bersih, nyaman, dan aman digunakan. Jika lingkungan buatan tidak dirawat, maka dapat menimbulkan berbagai masalah seperti penyakit dan kerusakan fasilitas umum.

Manfaat lingkungan buatan:

- Memudahkan aktivitas manusia
- Menjaga kenyamanan hidup
- Membantu kegiatan belajar dan bekerja
- Menyediakan fasilitas air bersih
- Membantu transportasi dan kegiatan masyarakat

3. Akibat Jika Lingkungan Tidak Dirawat

Lingkungan yang tidak dirawat dapat menimbulkan berbagai masalah bagi manusia dan makhluk hidup lainnya.

Beberapa akibatnya antara lain:

- Terjadi banjir akibat sampah menyumbat saluran air
- Tanah longsor akibat penebangan pohon liar
- Air menjadi kotor dan tercemar
- Timbul berbagai penyakit
- Lingkungan menjadi kumuh dan tidak nyaman

Oleh karena itu, kita harus menjaga lingkungan sejak dini agar tetap bersih dan sehat.

LIVEWORKSHEETS

4. Cara Menjaga Lingkungan

Menjaga lingkungan dapat dilakukan dengan cara sederhana di rumah maupun di sekolah.

Contohnya:

- Membuang sampah pada tempatnya
- Menanam pohon dan merawat tanaman
- Menghemat penggunaan air dan listrik
- Membersihkan halaman dan selokan
- Melaksanakan kerja bakti bersama

Jika semua orang menjaga lingkungan, maka lingkungan akan menjadi bersih, sehat, dan nyaman untuk ditinggali.

E. Kegiatan 1

Mengamati lingkungan

Perhatikan lingkungan yang ada disekitar rumah dan sekolah

1. Apa saja contoh lingkungan Alam yang kamu lihat!

   Jawaban: _____

   _____

2. Apa saja contoh lingkungan Buatan yang kamu lihat!

   Jawaban: _____

   _____

3. Mengapa lingkungan harus dijaga kebersihannya?

   Jawaban: _____

   _____

LIVEWORKSHEETS

F. Kegiatan 2

Kenampakan Alam dan Buatan

Hubungkan gambar dengan namanya yang sesuai.

- Menyebabkan Banjir

- Lingkungan Buatan

- Menjaga Lingkungan

- Lingkungan Alam

LIVEWORKSHEETS

G. Kegiatan 3

Menjaga Lingkungan Sekitar

Perhatikan gambar, tulislah cara menjaga lingkungan sekitar di bawah ini.

_____

_____

_____

_____

_____

_____

LIVEWORKSHEETS

H. Refleksi

Setelah belajar hari ini tulis pendapatmu!

1. Hal baru apa yang kamu pelajari hari ini?

_____

_____

_____

2. Apa yang akan kamu lakukan untuk menjaga lingkungan?

_____

_____

_____

I. Kesimpulan

Lingkungan alam dan lingkungan buatan sangat penting bagi kehidupan manusia. Lingkungan yang bersih dan terawat akan membuat hidup menjadi sehat, nyaman, dan aman. Oleh karena itu, kita harus menjaga lingkungan dengan membuang sampah pada tempatnya, menanam pohon, menghemat air, dan menjaga kebersihan lingkungan di rumah maupun di sekolah.

LIVEWORKSHEETS