3.3. GIỚI THIỆU QUÁN ĂN

BÀI 3

Bài nghe mẫu :

Kim Sơn **MENU**

Phở bò	35.000
Bún đậu	40.000
Cơm rang	30.000
Bánh mì	20.000
Xôi	10.000

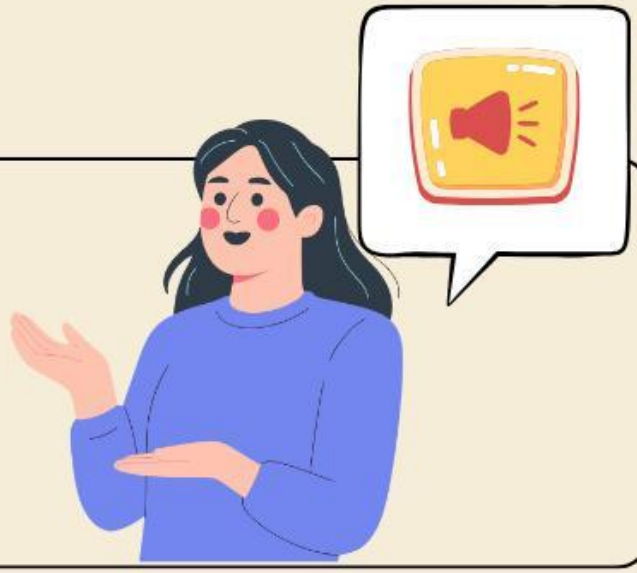

Bạn đang ở quán ăn.

Bạn hãy nói cho bạn của bạn nghe về quán này.

Quán này tên là .....

Quán này có .....

..... 20.000 đ.

..... 60.000 đ

..... 90.000 đ

Tôi thích .....

Tôi không thích .....

Sen **MENU**

Chả cá	90.000
Bún chả	40.000
Phở	50.000
Bún bò Huế	60.000
Bánh tôm	30.000
Bánh cuốn	20.000

LIVEWORKSHEETS