



# SISTEMA DIGESTIVO



Nombre: \_\_\_\_\_ Fecha: \_\_\_\_\_

1. Arrastra y suelta cada nombre en el lugar que corresponde.

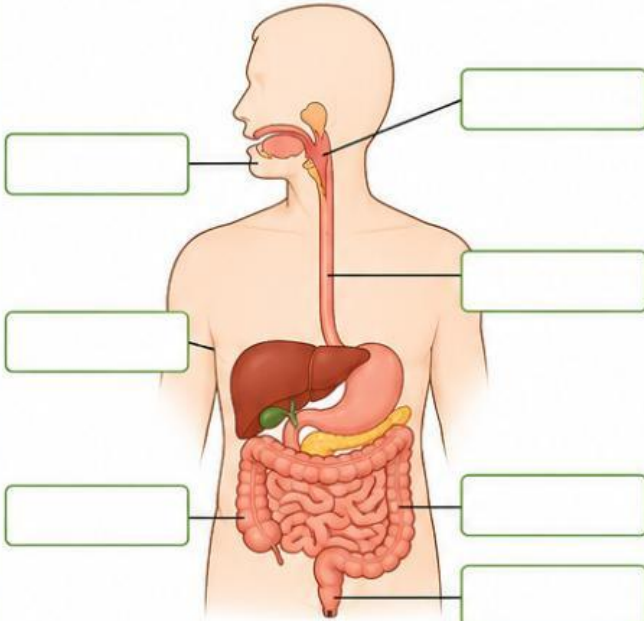

- Boca
- Esófago
- Estómago
- Hígado
- Intestino delgado
- Intestino grueso
- Recto
- Ano
- Páncreas

2. Ordena el recorrido de los alimentos.

Escribe los números del 1 al 9 según el orden correcto.

- Boca
- Esófago
- Estómago
- Hígado
- Páncreas
- Intestino delgado
- Intestino grueso
- Recto
- Ano

3. Completa las oraciones.

Arrastra la palabra correcta a cada espacio.

- La  es el primer órgano por donde entran los alimentos.
- El  transporta los alimentos desde la boca hasta el estómago.
- En el  los alimentos se mezclan con jugos gástricos.
- El  produce bilis que ayuda a digerir las grasas.
- En el  delgado se absorben la mayoría de los nutrientes.
- El  grueso absorbe agua y forma las heces.
- Las heces se almacenan en el  antes de salir por el ano.

- esófago
- intestino delgado
- hígado
- recto
- boca
- intestino grueso
- estómago

4. Selecciona la función correcta de cada órgano.

Marca la opción correcta.

ÓRGANO	FUNCIÓN
Boca	<input type="radio"/> Transporta los alimentos al estómago. <input type="radio"/> Mastica los alimentos e inicia la digestión. <input type="radio"/> Absorbe agua y forma las heces.
Estómago	<input type="radio"/> Produce bilis para digerir grasas. <input type="radio"/> Mezcla los alimentos con jugos gástricos. <input type="radio"/> Absorbe la mayoría de los nutrientes.
Intestino delgado	<input type="radio"/> Almacena las heces. <input type="radio"/> Absorbe la mayoría de los nutrientes. <input type="radio"/> Transporta los alimentos.
Intestino grueso	<input type="radio"/> Produce jugos gástricos. <input type="radio"/> Absorbe agua y forma las heces. <input type="radio"/> Mastica los alimentos.
Hígado	<input type="radio"/> Mezcla los alimentos con jugos gástricos. <input type="radio"/> Produce bilis para ayudar a digerir grasas. <input type="radio"/> Transporta los alimentos.
Recto	<input type="radio"/> Absorbe la mayoría de los nutrientes. <input type="radio"/> Almacena las heces antes de salir. <input type="radio"/> Inicia la digestión.
Ano	<input type="radio"/> Produce bilis. <input type="radio"/> Expulsa las heces del cuerpo. <input type="radio"/> Transporta los alimentos.