

Lembar Kerja Peserta Didik

# LKPD

## HEWAN BERDASARKAN JENIS MAKANAN

Nama :

Absen :

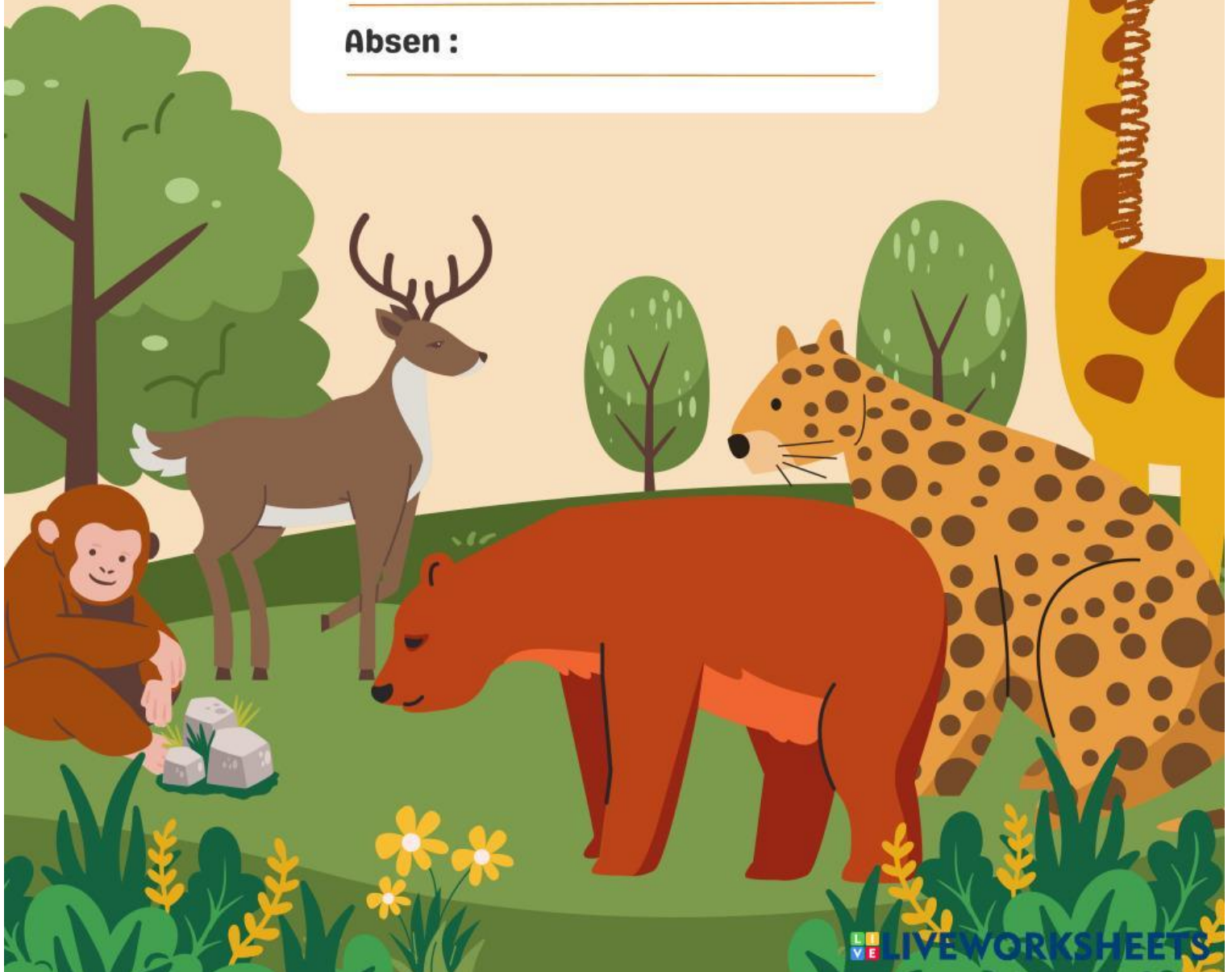

# TUJUAN PEMBELAJARAN

Tujuan pembelajaran mengenal hewan berdasarkan jenis makanannya adalah agar siswa mampu mengidentifikasi, mengklasifikasikan (herbivora, karnivora, omnivora), dan memahami ciri fisik serta peran hewan dalam ekosistem. Pembelajaran ini bertujuan meningkatkan hasil belajar IPA dan pemahaman ekologi melalui pengamatan

## Perhatikan Materi Dibawah ini 1.Video

## 2.Presentasi

# Materi Pendukung

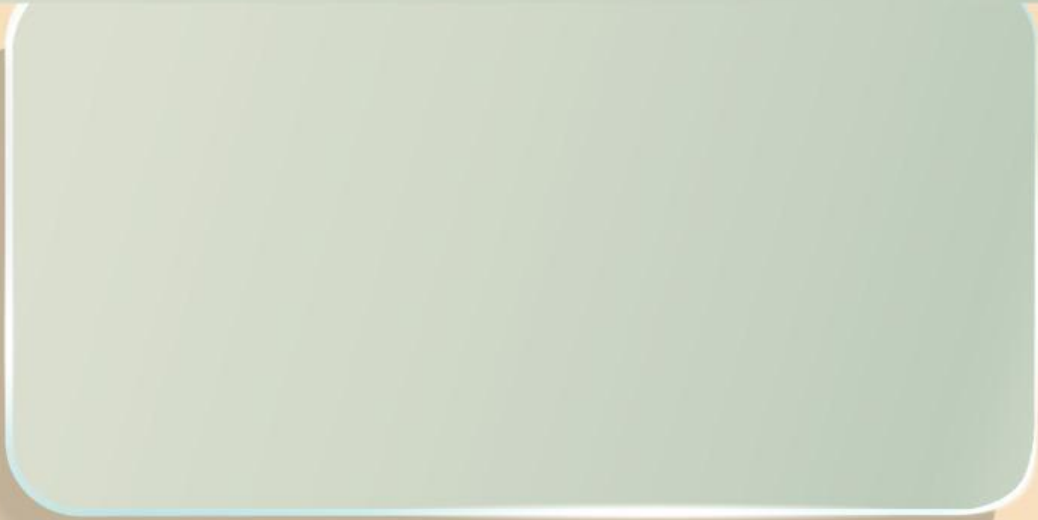

## Orentasi Masalah

Contoh hewan karnivora adalah ?

Jawaban:

.....

# MENEBAK JENIS HEWAN

Nama : \_\_\_\_\_

Kelas : \_\_\_\_\_



Tuliskan jenis Hewan di bawah ini berdasarkan makanannya (Herbivora, Karnivora, dan Omnivora)!



Omnivora

\_\_\_\_\_

\_\_\_\_\_

\_\_\_\_\_



\_\_\_\_\_

\_\_\_\_\_

\_\_\_\_\_

\_\_\_\_\_

# Klasifikasi Hewan Berdasarkan Jenis Makanan

Tarik garis gambar hewan sesuai dengan kelompok jenis makanannya.

Herbivora



Omnivora



Karnivora



Herbivora



Omnivora



Karnivora



# Mencari Kata

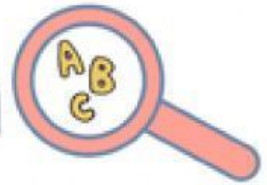

Cari dan tandai 8 kata yang berhubungan dengan ramadan pada tabel berikut ini.

|   |   |   |   |   |   |   |   |   |
|---|---|---|---|---|---|---|---|---|
| a | p | b | i | e | b | k | b | n |
| s | r | h | u | r | a | v | n | k |
| h | e | r | b | i | v | o | r | a |
| a | d | g | l | i | p | m | n | n |
| l | a | i | l | a | w | a | h | i |
| a | t | h | r | u | o | j | k | v |
| t | o | m | n | i | v | o | r | o |
| y | r | l | p | o | f | y | u | r |
| q | r | z | x | z | t | v | b | a |
| s | e | d | e | k | a | h | w | k |
| r | a | g | r | t | r | h | w | j |

Kata Kunci :  
-Herbivora  
-Omnivora  
-Karnivora  
-Predator

