

# LKPD

## ILMU PENGETAHUN ALAM

Tema: Mengenal Pancaindra Manusia



Nama:

Kelas:

Nama :

Kelas :

# Panca Indra

Berikan tanda centang pada gambar yang merupakan panca indra!

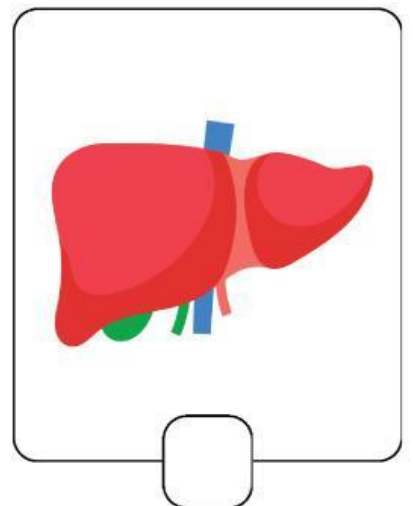
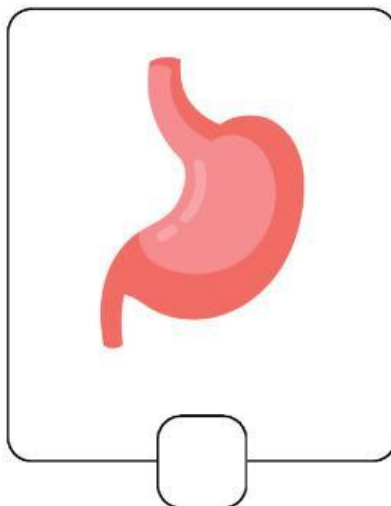
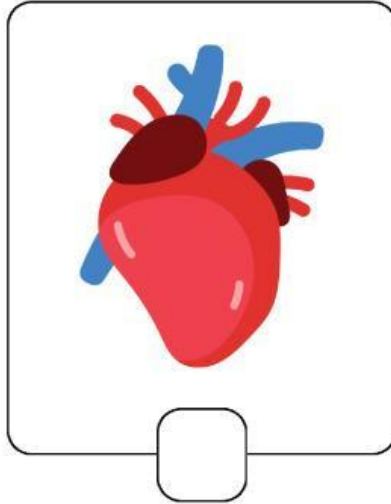

Nama: \_\_\_\_\_

Kelas: \_\_\_\_\_

# PANCAINDRA

Temukan nama-nama pancaindra pada kumpulan huruf dibawah ini!!

R	A	G	E	S	R	A	B	B	I	T	A
B	H	I	O	M	I	T	K	P	V	A	S
D	X	E	R	A	S	E	C	O	W	L	D
U	O	H	L	M	T	L	C	E	L	A	O
C	T	O	C	A	M	I	I	T	I	D	N
K	U	L	I	T	W	N	M	O	D	K	K
N	R	S	S	A	A	G	G	O	A	S	E
R	C	E	H	N	V	A	A	V	H	F	Y
E	U	W	V	E	C	H	I	D	U	N	G
P	I	G	H	U	P	I	N	G	T	U	M
B	V	T	E	P	L	S	H	E	E	P	N
E	D	O	V	E	T	I	R	E	L	F	R



Nama: \_\_\_\_\_

Kelas: \_\_\_\_\_

## MENGENAL PANCAINDRA MANUSIA

Amati gambar pancaindra manusia di bawah ini, lalu pilih nama pancaindra yang sesuai!

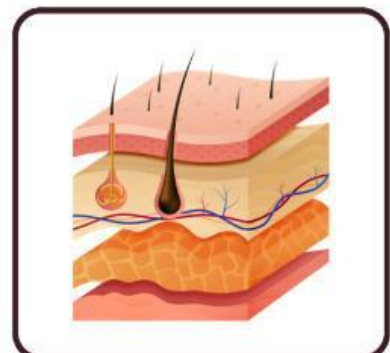
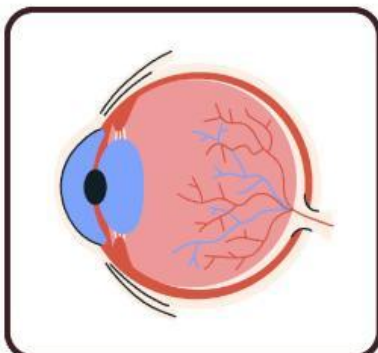
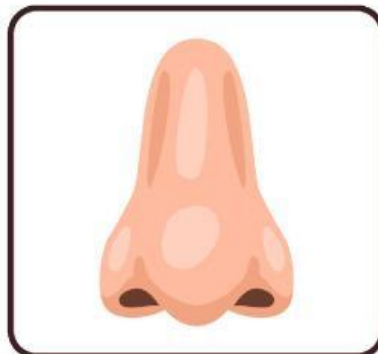
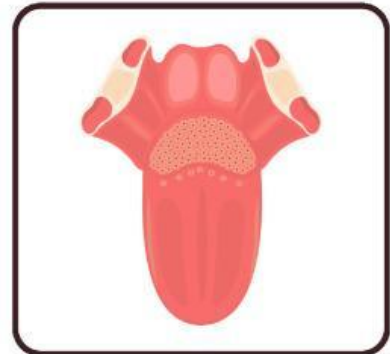

# Mengenal Pancaindra dan Fungsinya

Nama :

Kelas :

Hubungkanlah pancaindra dengan keadaan yang sesuai!

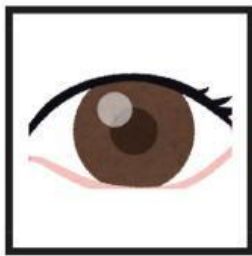

Mencium  
bunga



Merasakan  
Tekstur  
benda



Melihat  
Pelangi



Mendengar  
Musik



Mencicipi  
Rasa Es  
Krim

Nama :

Kelas :

# Fungsi pancaindra di kehidupan

Sesuaikan pancaindra dengan aktivitas sehari-hari dengan tepat pada kolom yang disediakan



Telinga

Lidah

Kulit

Mata

Hidung

Nama: \_\_\_\_\_

Kelas: \_\_\_\_\_ Nomor Absen: \_\_\_\_\_

# MENJAGA KESEHATAN PANCAINDRA

Tuliskan cara menjaga dan merawat bagian pancaindra di bawah ini!

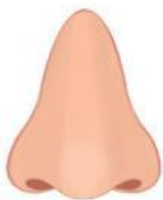

Hidung

Cara menjaga:

1

2

3



Mata

Cara menjaga:

1

2

3



Kulit

Cara menjaga:

1

2

3



Telinga

Cara menjaga:

1

2

3

Nama :

Kelas :

# PILIHAN GANDA

## Pancaindra



Pilih jawaban yang paling tepat!



Gambar di samping merupakan indra.....

- Penciuman
- Penglihatan
- Pendengaran



Berdasarkan gambar di samping indra yang digunakan adalah .....

- Telinga
- Mata
- Hidung



Fungsi indra pada gambar yaitu .....

- Mencium bau makanan
- Melihat bentuk makanan
- Merasakan rasa makanan



Cara menjaga kesehatan indra penglihatan dengan cara.....

- Menonton tv terlalu dekat
- Membaca di tempat terang
- Bermain gawai sepanjang hari