LIVEWORKSHEETS

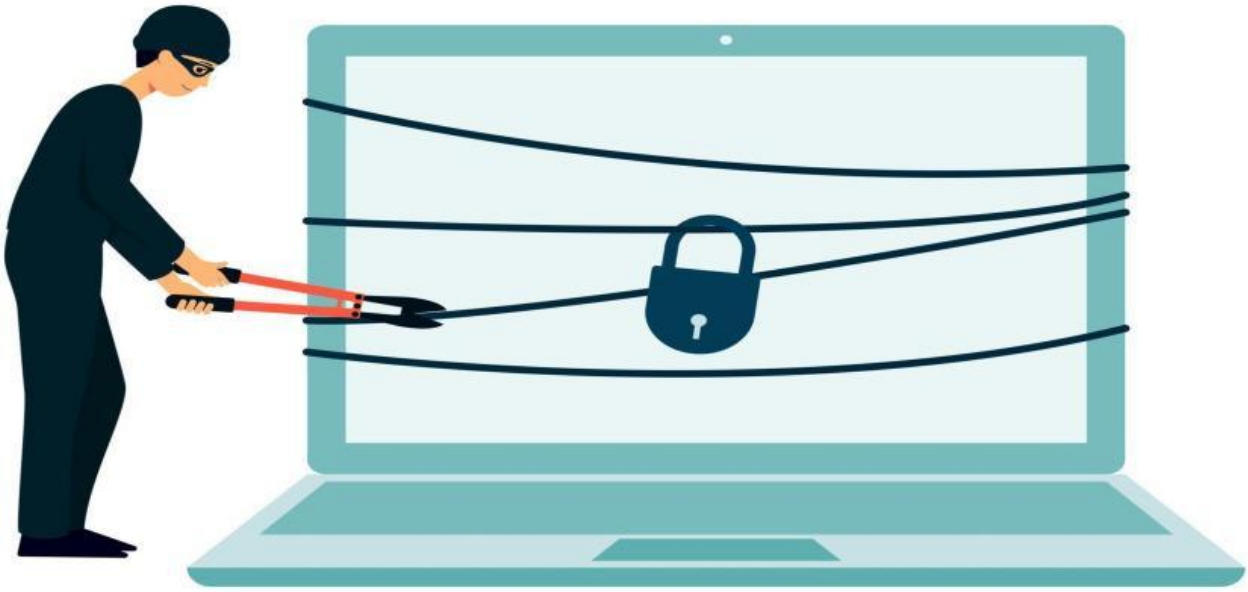

LIVEWORKSHEETS

ماذا تشاهدون في الصورة؟

ماذا يحاول هذا الشخص أن يفعل؟

هل هذا التصرف آمن أم خطير؟

ماذا يمكن أن يحدث إذا تم كسر الحماية؟

كيف يمكننا حماية أجهزتنا؟

LIVEWORKSHEETS

الأمن السيبراني هو:

حماية الأجهزة والمعلومات من الاختراق أو السرقة عبر الإنترنت

أمثلة للحماية:

- حماية الحسابات
- حماية كلمات المرور
- حماية الملفات

لماذا نحتاج الى الامن السيبراني

LIVEWORKSHEETS

مخاطر الإنترنت

اختراق الحسابات(🔒
سرقة المعلومات الشخصية ⚠️
الروابط الوهمية (المشبوهة) 🌐

أي من هذه المخاطر يمكن أن تتعرض لها؟
ولماذا؟

LIVEWORKSHEETS

- **كيف نحمي أنفسنا على الإنترنت؟**

- استخدام كلمة مرور قوية
- عدم مشاركة المعلومات الشخصية
- عدم فتح الروابط المجهولة
- تسجيل الخروج من الأجهزة العامة

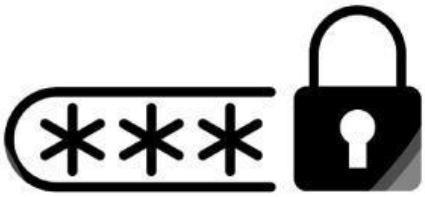

LIVEWORKSHEETS

نشاط تفاعلي 💻

✏️صنّفي السلوك (آمن / غير آمن)

- اختاري الإجابة الصحيحة
- صح أو خطأ

LIVEWORKSHEETS

LIVEWORKSHEETS

(وَجَاءَ مِنْ أَقْصَى الْمَدِينَةِ رَجُلٌ يَسْعَى
قَالَ يَا قَوْمِ اتَّبِعُوا الْمُرْسَلِينَ) [يس: 20]

جاء من مكان بعيد في المدينة مسرعًا، وذلك حين علم أن أهل القرية
هَمُّوا بقتل الرسل أو تعذيبهم
رجل خُلِّد عمله ولم يُذكر اسمه.. ليس المهم من أنت..

المهم ماذا قدمت ؟!

LIVEWORKSHEETS