

Lembar Kerja Peserta Didik

LKPD

Pendidikan Pancasila

Bab 1 Hak dan Kewajiban

A. IDENTITAS PESERTA DIDIK

Nama:

Kelas:

B. Tujuan Pembelajaran

Setelah mengerjakan LKPD ini, peserta didik diharapkan mampu:

1. **Menjelaskan pengertian hak dan kewajiban.**
2. **Menyebutkan contoh hak dan kewajiban dalam kehidupan sehari-hari.**
3. **Menjelaskan pentingnya keseimbangan antara hak dan kewajiban.**

C. Petunjuk Pengerjaan

1. **Bacalah materi dengan teliti.**
2. **Jawablah setiap pertanyaan dengan benar.**
3. **Kerjakan secara mandiri atau kelompok sesuai arahan guru.**



D. Kegiatan 1: Menentukan Hak dan Kewajiban

Berilah tanda (✓) pada kolom yang tepat!

No	Pernyataan	Hak	Kewajiban
1	Mendapat Pendidikan	<input type="checkbox"/>	<input type="checkbox"/>
2	Menaati peraturan	<input type="checkbox"/>	<input type="checkbox"/>
3	Membayar Pajak	<input type="checkbox"/>	<input type="checkbox"/>
4	Menjaga lingkungan	<input type="checkbox"/>	<input type="checkbox"/>
5	Mendapat perlindungan hukum	<input type="checkbox"/>	<input type="checkbox"/>



E. Kegiatan 2: Pilihan Ganda

Pilihlah jawaban yang paling tepat!

1. Hak adalah...

- A. Sesuatu yang harus dilakukan
- B. Sesuatu yang berhak diterima
- C. Sesuatu yang dilarang
- D. Sesuatu yang dihindari

2. Contoh kewajiban adalah...

- A. Mendapat pendidikan
- B. Mendapat perlindungan
- C. Menaati hukum
- D. Bermain

3. Hak dan kewajiban harus dilakukan secara...

- A. Terpisah
- B. Seimbang
- C. Bebas
- D. Semaunya

4. Contoh menjaga lingkungan adalah...

- A. Membuang sampah sembarangan
- B. Menjaga kebersihan
- C. Merusak tanaman
- D. Membakar sampah sembarangan

5. Jika kita tidak melaksanakan kewajiban, maka akan terjadi...

- A. Ketertiban
- B. Keseimbangan
- C. Ketidakseimbangan
- D. Kesejahteraan



F. Kegiatan 3: Isian Singkat

Isilah titik-titik berikut dengan jawaban yang tepat!

1. Hak adalah sesuatu yang _____.
2. Kewajiban adalah sesuatu yang harus _____.
3. Contoh hak adalah _____.
4. Contoh kewajiban adalah _____.
5. Hak dan kewajiban harus dilakukan secara _____.

G. Kegiatan 4: Anagram

Susunlah huruf berikut menjadi kata yang benar!

1. KAH → _____
2. NAJIBWAKE → _____
3. HUKMU → _____
4. AJKPA → _____
5. ARNEGA → _____



H. Kegiatan 5: Pilih Gambar yang Menunjukkan HAK

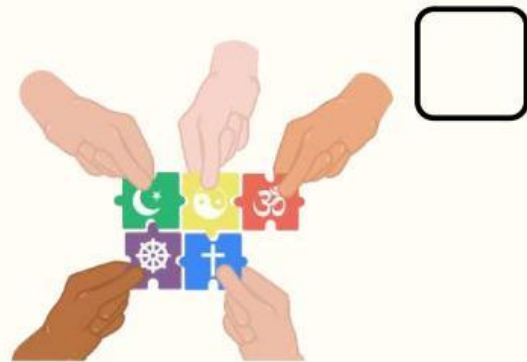

I. Kegiatan 6: Pilih Gambar yang Menunjukkan KEWAJIBAN



J. Kegiatan 6: Pilih Gambar yang Menunjukkan KEWAJIBAN

H	A	K	D	W	S
U	G	E	F	A	E
K	P	A	X	J	K
U	A	D	T	I	O
M	J	I	E	B	L
A	A	L	L	T	A
N	K	A	A	V	H
R	F	N	T	Z	T

**Hak
Hukuman
Pajak
Telat
Sekolah
Wajib**



K. Kesimpulan

Tuliskan kesimpulanmu tentang hak dan kewajiban!

