



E- LKPD

I P A

(Ilmu Pengetahuan Alam)



MEMERLUKAN MAKANAN

Nama :

Nomor Absen :



NI KADEK MELIANI

Dr. I Putu Suardipa, S.Pd, M.Pd

Kelas

III



CAPAIAN PEMBELAJARAN DAN TUJUAN PEMBELAJARAN

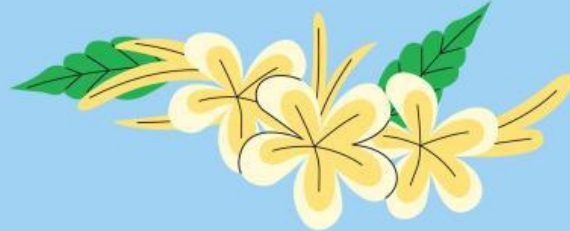

CAPAIAN PEMBELAJARAN

Peserta didik mampu memahami kebutuhan makanan sebagai salah satu ciri makhluk hidup serta mengidentifikasi jenis makanan dan cara memperoleh makanan pada manusia, hewan, dan tumbuhan di lingkungan sekitar

TUJUAN PEMBELAJARAN

- Menjelaskan pentingnya makanan bagi makhluk hidup.
- Menyebutkan fungsi makanan sebagai sumber energi.
- Mengidentifikasi jenis makanan pada manusia dan hewan.
- Menjelaskan cara tumbuhan memperoleh makanan.
- Memberikan contoh makanan pada makhluk hidup di lingkungan sekitar.
- Menyimpulkan bahwa memerlukan makanan merupakan salah satu ciri makhluk hidup.





PETUNJUK PENGGUNAAN

1. Bacalah tujuan pembelajaran terlebih dahulu agar mengetahui kemampuan yang harus dicapai.
2. Bacalah materi tentang bernapas dengan teliti dan pahami setiap penjelasannya.
3. Perhatikan contoh yang diberikan tentang cara makhluk hidup bernapas.
4. Amati gambar atau ilustrasi yang tersedia pada LKPD.
5. Kerjakan setiap kegiatan pada Liveworksheet sesuai dengan petunjuk.
6. Untuk soal menjodohkan, tarik garis atau hubungkan jawaban yang benar.
7. Untuk soal pilihan atau centang, pilih jawaban yang paling tepat.
8. Untuk soal isian, tuliskan jawaban dengan singkat dan benar.
9. Periksa kembali jawaban sebelum menekan tombol “Finish” atau “Selesai”.
10. Jika mengalami kesulitan, mintalah bantuan guru atau diskusikan dengan teman.





AYO MEMBACA

Makanan dibutuhkan sebagai sumber energi. Energi digunakan untuk bergerak, tumbuh, dan melakukan berbagai aktivitas.

Manusia membutuhkan makanan setiap hari. Makanan yang baik untuk tubuh antara lain nasi, sayur, buah, dan lauk-pauk.

Hewan juga membutuhkan makanan. Setiap hewan memiliki makanan yang berbeda. Sapi memakan rumput, kucing memakan daging, dan ayam memakan biji-bijian.

Tumbuhan juga membutuhkan makanan. Namun, tumbuhan tidak makan seperti manusia dan hewan. Tumbuhan dapat membuat makanannya sendiri melalui proses fotosintesis.

Untuk membuat makanan, tumbuhan membutuhkan:

- Air
- Sinar matahari
- Udara





KEGIATAN 1

Tarik garis untuk menjodohkan rangsangan dengan respon makhluk hidup yang tepat!

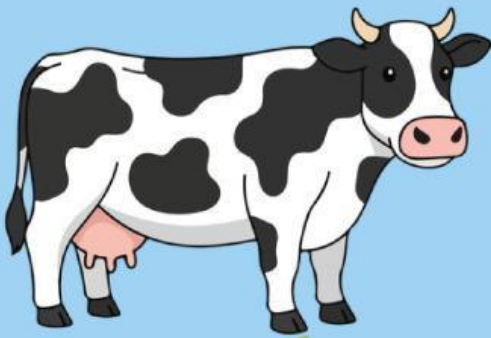

Biji-bijian

**Nasi, Roti,
Daging**

**Membuat
Makanan
Sendiri**

Rumput



KEGIATAN 2

Petunjuk:

Berilah tanda centang (✓) pada pernyataan yang benar!

	benar	salah
1. Makhluk hidup membutuhkan makanan	<input type="checkbox"/>	<input type="checkbox"/>
2. Meja membutuhkan makanan	<input type="checkbox"/>	<input type="checkbox"/>
3. Sapi memakan rumput	<input type="checkbox"/>	<input type="checkbox"/>
4. Tumbuhan tidak membutuhkan makanan	<input type="checkbox"/>	<input type="checkbox"/>
5. Makanan memberi energi bagi tubuh	<input type="checkbox"/>	<input type="checkbox"/>



KEGIATAN 3

Petunjuk:

Isilah titik-titik berikut dengan jawaban yang tepat!

- 1. Makhluk hidup membutuhkan makanan untuk mendapatkan**
- 2. Kucing memakan**
- 3. Ayam memakan**
- 4. Tumbuhan membuat makanan sendiri dengan bantuan dan**
- 5. Makhluk hidup yang tidak makan akan menjadi**