Nama: _____ Kelas: _____

INDONESIA MARITIM & AGRARIS

TEKA-TEKI SILANG

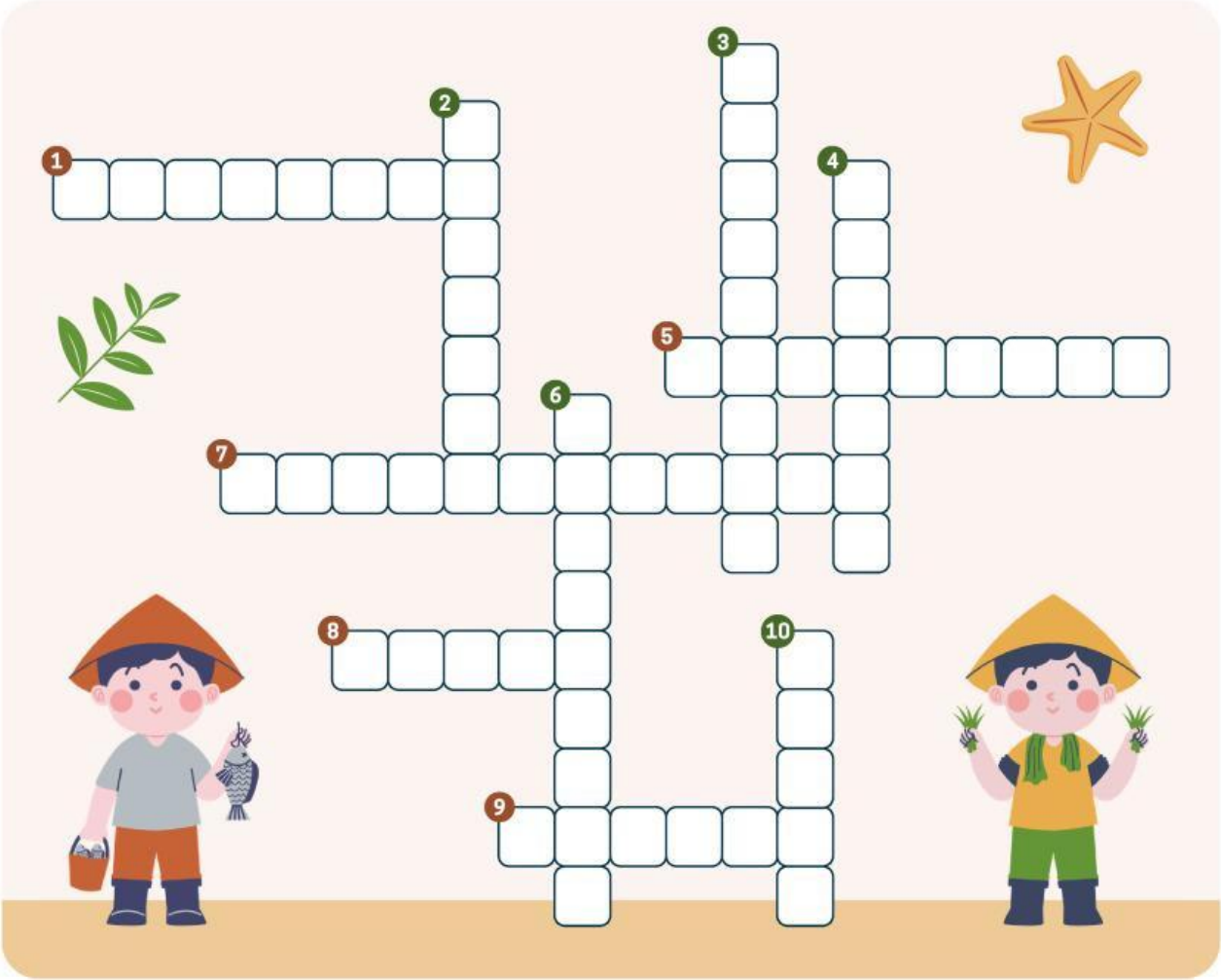

MENDATAR

1. Negara yang terletak di sebelah utara Indonesia.
5. Sarana bagi masyarakat pesisir untuk menjual hasil tangkapan mereka.
7. Contoh alat tradisional pertanian di negara agraris.
8. Indonesia cocok untuk pertanian dan perkebunan karena memiliki tanah yang....
9. Samudra yang terletak di sebelah barat Indonesia.

MENURUN

2. Negara yang sebagian besar wilayahnya berupa perairan atau laut yang luas
3. Negara maritim disebut juga dengan negara.....
4. Negara yang sebagian besar penduduknya berprofesi sebagai petani.
6. Benua yang terletak di sebelah selatan Indonesia.
10. Salah satu manfaat laut adalah sebagai jalur penghubung antara....

LIVEWORKSHEETS