

TEKS BACAAN DAN ISIAN SINGKAT

Semangat, kamu pasti bisa menjawab dengan tepat!

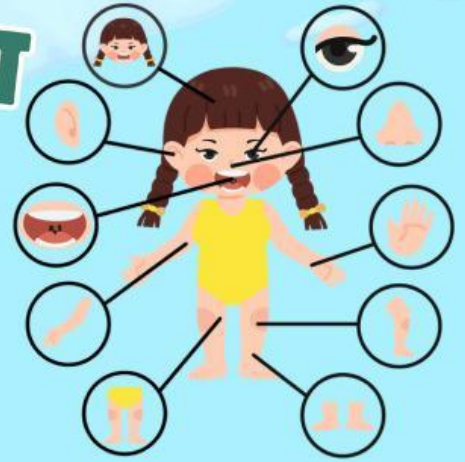

Petunjuk: Pilih jawaban yang benar dan centang pernyataan yang sesuai.

Siti dan teman-temannya bermain lompat tali bersama.
Mereka menggunakan kaki untuk melompat.
Mata membantu melihat arah tali.
Semua anak bermain dengan kompak dan gembira.

ISILAH SESUAI DENGAN KAMAMPUANMU

1

Pada cerita tersebut, siti bermain lompat tali menggunakan?

2

Mata digunakan untuk tali

3

Bagaimana perasaan Siti dan teman-temannya ketika bermain lompat tali

PILIH SATU JAWABAN



Semangat, kamu pasti bisa menjawab dengan tepat!

Petunjuk: perhatikan gambar kegiatan siswa, untuk menjawab secara tepat fungsi anggota tubuhnya

ANAK BEKERJASAMA



ANAK BERMAIN



ISILAH SESUAI DENGAN KAMAMPUANMU

1

Pada gambar tersebut, fungsi tangan adalah?

2

Pada gambar tersebut, fungsi mata adalah?

3

Pada gambar tersebut, fungsi kaki adalah?

PILIH PERNYATAAN YANG TEPAT



Hebat! Kerjakan sampai selesai ya.

Perhatikan gambar, dan pilih pernyataan yang sesuai

ANAK BERMAIN DAN SALING BANTU



CENTANG PERNYATAAN YANG BENAR SESUAI GAMBAR YANG KAMU AMATI

Anak-anak bermain bersama

Mereka menggunakan kaki

Mereka bertengkar

Mereka saling membantu

Mereka tidak bekerja sama

CARI KATA PADA KOTAK



Ayo cari kata dengan teliti!

Temukan kata-kata tentang anggota tubuh dan kegiatan bersama teman pada kotak huruf berikut.

TEMUKAN ANGGOTA TUBUH INI PADA KOTAK



CENTANG PERNYATAAN YANG BENAR SESUAI GAMBAR YANG KAMU AMATI

| | | | | | | | |
|---|---|---|---|---|---|---|---|
| M | A | T | A | K | A | K | I |
| T | A | N | G | A | N | O | M |
| E | K | O | M | P | A | K | A |
| L | I | H | A | T | A | N | T |
| I | D | E | N | G | A | R | E |
| N | O | S | E | H | A | T | M |
| G | E | M | B | I | R | A | A |
| T | E | M | A | N | X | X | X |

Dengar

Mata

Kaki

tangan

Lihat

Sehat

Kompak

Gembira

Teman

LETAKKAN PENDAPAT MU YANG PALING TEPAT

Wah, kamu semakin pintar! Tetap semangat mencocokkan gambar dan memilih jawaban terbaik.



Perhatikan gambar dibawah ini untuk menyesuaikan jawaban mu yaa

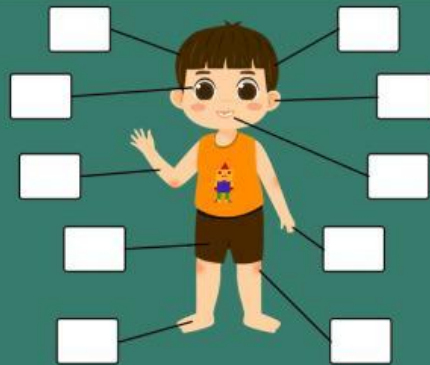

AMATI DAN PASANGKAN PADA GAMBAR

SUASANA DISKUSI



Saat bermain bersama teman kita harus?.....

Kompak

Marah

Diam

BAGIAN TUBUH



Kita melihat tali dengan

Mata

Telinga

Hidung