

LEMBAR KERJA PESERTA DIDIK (LKPD)
SISTEM PENCERNAAN MAKANAN PADA MANUSIA

NAMA	SULASTRI, S.Pd
INSTANSI	SMP N 2 BUMIRATU NUBAN

NAMA	
KELAS	

1. Perhatikan video pembelajaran berikut:

2. Pilihlah jawaban yang benar!

1. Bagian saluran pencernaan yang ada di luar dan dapat dilihat, jadi kita bisa menunjukkan dan mengamatinya dengan langsung yaitu

- a. Anus
- b. Kerongkongan
- c. Mulut
- d. Lambung

2. Bagian dari alat pencernaan yang tidak mempunyai fungsi untuk mencernakan makanan secara kimia yaitu

- a. Kerongkongan
- b. Usus dua belas jari
- c. Rongga mulut
- d. Lambung

3. Perhatikan gambar berikut!

Isikan nama-nama organ pencernaan yang ditunjuk pada gambar sesuai pilihan yang ada!

Rongga mulut hati lambung kerongkongan anus

Pankreas usus halus usus besar kelenjar saliva

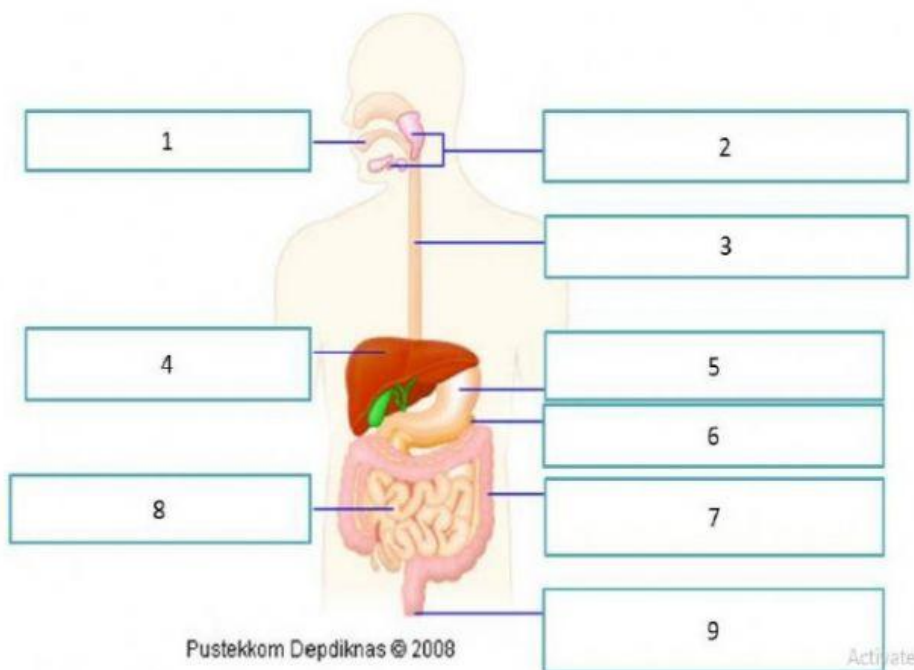

4. Dengarkan lagu ini! Apa judul lagi tersebut?

playmp3

5. Pasangkan nama organ dan enzim yang dihasilkan dengan membuat garis!

Lambung

ptialin

Pankreas

pepsin

Kelenjar saliva

lipase

6. Perhatikan gambar! Apa nama organ tersebut?

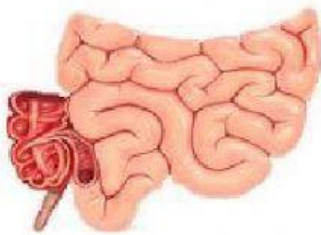

7. Perhatikan gambar!. Berikan tanda ceklist pada nama organ yang sesuai dengan gambar!



Lambung

Usus halus

Usus Besar

Hati