

DOKUMEN MADRASAH

SANGAT RAHASIA



NAMA :

NOMOR :

**MI HIDAYATUL MUBTADIIN DEMPELWW2Q`**  
**ASESMEN SUMATIF TENGAH SEMESTER GENAP**  
**TAHUN PELAJARAN 2025/2026**

Nama Madrasah	: MI Hidayatul Mubtadiin	Hari	:	.....
	Dempel			
Mata Pelajaran	: IPAS	Tanggal	:	.....
Kelas	: V(Lima)	Waktu	:	90 Menit

I. Pilihlah salah satu jawaban yang paling benar!

1. Berdasarkan gambar tersebut, bagian A, D, G berturut-turut adalah ...

- A. Hidung, trakea, dan alveolus
- B. Hidung, faring, dan diafragma
- C. Laring, bronkus, dan trakea
- D. Bronkus, trakea, dan alveolus

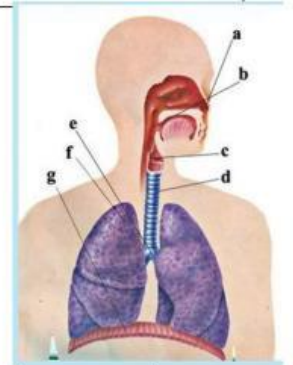

2. Upaya yang paling mudah kita lakukan untuk merawat organ pencernaan, yaitu mencuci tangan menggunakan sabun sebelum makan dengan tujuan ...

- A. Menghilangkan sisa-sisa makanan yang menempel di gigi
- B. Menghilangkan kotoran yang menempel pada tangan
- C. Membersihkan gigi dan mulut
- D. Agar tubuh tidak kekurangan tenaga untuk beraktivitas

3. Manusia tumbuh dan berkembang. Tumbuh adalah proses penambahan ukuran, sedangkan berkembang adalah proses perubahan organ tubuh dan fungsinya menuju kedewasaan. Berdasarkan pengertian tersebut berikut yang termasuk contoh pertumbuhan adalah ...

- A. Sejak lahir hingga umur 10 tahun berat badan Maryam terus bertambah
- B. Saat dewasa suara kak Alvin mulai mengalami perubahan menjadi lebih berat
- C. Sifat disiplin made tumbuh saat mulai duduk di bangku sekolah
- D. Adik mampu berdiri sendiri Ketika berusia lima belas tahun

4. Pada pernapasan dada terjadi proses inspirasi dan ekspirasi. Berikut pernyataan yang benar terkait proses inspirasi adalah ...

- A. Inspirasi terjadi Ketika udara dari luar masuk ke dalam tubuh

- B. Terjadi relaksasi otot antar tulang rusuk
  - C. Kondisi paru-paru akan mengempis
  - D. Diafragma akan diam
5. Contoh makanan yang mengandung karbohidrat adalah ...
- A. Singkong dan daging
  - B. Kentang dan susu
  - C. Ikan dan susu
  - D. Nasi dan kentang
6. Organ pernapasan manusia yang berfungsi sebagai tempat keluar masuknya udara adalah ...
- A. Paru-paru
  - B. Trakea
  - C. Laring
  - D. Hidung
7. Akbar didiagnosis dokter menderita penyakit tuberculosis (TBC). Penyakit ini disebabkan oleh bakteri mycobacterium tuberculosis. Gejala yang dirasakan oleh akbar adalah ...
- A. Tidak nafsu makan, berat badan menurun, dan sakit pada kepala serta tenggorokan
  - B. Dada terasa sesak, batuk berdarah berkepanjangan, dan nyeri dada
  - C. Batuk, tidak nafsu makan, berat badan menurun, demam, dan berkeringat pada malam hari
  - D. Demam tinggi di atas 38 C berat badan menurun, dan menurunnya fungsi paru-paru
8. Di bawah ini yang bukan factor-faktor penyebab gangguan pernapasan pada manusia adalah ...
- A. Minum air dingin dan terlalu banyak mengonsumsi garam
  - B. Kebiasaan merokok, tidak memakai masker, dan berbagi alat makan
  - C. Penyakit bawaan, seperti sinusitis dan asma
  - D. Kondisi lingkungan yang berdebu, berasap, dan berpolusi
9. Organ pernapasan manusia yang terdapat dua pita suara yang memproduksi suara disebut ...
- A. Faring
  - B. Laring
  - C. Hidung
  - D. Trakea
10. Mekanisme pernapasan manusia dibedakan menjadi dua yaitu ...

- A. Pernapasan udara dan pernapasan dada
  - B. Pernapasan dada dan pernapasan perut
  - C. Pernapasan perut dan pernapasan inspirasi
  - D. Pernapasan inspirasi dan ekspirasi
11. Gangguan system pernapasan akibat adanya peradangan dan penyempitan pada saluran napas disebut ...
- A. TBC
  - B. Influenza
  - C. Asma
  - D. Pneumonia
12. Berikut perilaku remaja yang tepat Ketika memasuki masa pubertas adalah ...
- A. Dito tidak mengganti pakaian setelah pulang sekolah
  - B. Amina sering menggunakan pakaian yang terlalu ketat
  - C. Rayan mandi satu kali sehari menggunakan sabun
  - D. Rani menggunakan pakaian yang menyerap keringat
13. Sulaiman adalah anak laki-laki Pak Agus. Sulaiman berusia 12 tahun dan telah memasuki masa pubertas. Contoh perubahan sekunder yang dialami Sulaiman adalah ...
- A. Pinggul melebar
  - B. Dada membesar
  - C. suara menjadi melengking
  - D. suara menjadi lebih berat
14. Upaya yang tepat untuk mengatasi keadaan tanah yang gersang adalah ...
- A. melakukan penghijauan
  - B. mendirikan rumah tempat tinggal
  - C. membangun industry besar
  - D. membuat banyak saluran air
15. Sikap menjaga kelestarian dan keseimbangan sumber daya alam ditunjukkan oleh ...
- A. pak joko menebang pohon secara liar untuk membuat kursi dan meja
  - B. nita membuang sampah plastik di sungai belakang rumahnya
  - C. bu reni membawa tas kresek saat berbelanja
  - D. wayan mendaur ulang sampah organik menjadi pupuk kompos
16. perhatikan flora berikut!
- (1) Anggrek bulan
  - (2) Mangga
  - (3) Rafflesia arnoldi
  - (4) Cemara
  - (5) Pohon bakau
- Flora langka yang harus dilestarikan ditunjukkan oleh nomor ...

- A. (1), (2), dan (3)                      C. (1) dan (3)  
B. (3), (4), dan (5)                      D. (2) dan (5)

17. Berikut manfaat peta digital yang tepat adalah ...

- A. peta digital sulit diperbarui  
B. peta digital mudah diakses kapan pun dan dimana pun  
C. peta digital kurang akurat dibanding peta konvensional  
D. peta digital tidak menampilkan informasi secara detail

18. Jumlah spesies flora dan fauna di Indonesia semakin berkurang dari tahun ke tahun.

Berikut yang **bukan** penyebab utama berkurangnya jumlah flora dan fauna di Indonesia adalah ...

- A. pembuatan taman nasional untuk melindungi flora dan fauna agar jenisnya tetap lestari  
B. rusaknya habitat flora dan fauna akibat kegiatan industri dan pertambangan  
C. manusia memanfaatkan flora dan fauna secara berlebihan untuk memenuhi keperluan hidupnya  
D. pertumbuhan penduduk yang cepat hingga menyebabkan habitat flora dan fauna terdesak

19. Indonesia dikenal sebagai negara agraris. Sebagian masyarakatnya bekerja pada bidang pertanian. Kegiatan pertanian di Indonesia didukung oleh beberapa faktor, diantaranya

- A. Indonesia terletak di antara dua benua dan dua Samudra  
B. Indonesia memiliki iklim tropis dengan curah hujan tinggi sehingga banyak lahan yang subur  
C. Suhu udara cenderung hangat ke panas, dengan curah hujan rendah  
D. Banyak gunung api yang tidak aktif

20. Berikut yang **bukan** manfaat dari letak astronomis Indonesia adalah ...

- A. Memiliki flora dan fauna yang bervariasi  
B. Memiliki curah hujan yang tinggi  
C. Suhu udara cenderung dingin  
D. Beriklim tropis sehingga memiliki hutan hujan tropis

21. Tradisi seperti pada gambar membuktikan bahwa negara Indonesia memiliki budaya ...

- A. Maritim  
B. Agraris  
C. Komandan  
D. Gotong royong



22. Peta yang menggambarkan permukaan bumi atau gambaran yang bersifat umum pada suatu wilayah disebut ...
- A. Peta khusus
  - B. Peta umum
  - C. Skala
  - D. Kompas
23. Perbandingan jarak antara keadaan pada peta dengan keadaan sebenarnya disebut ...
- A. Judul
  - B. Petunjuk arah
  - C. Inset
  - D. Skala
24. Indonesia menghasilkan produk pertanian dalam jumlah besar. Maka dari itu Indonesia disebut negara ...
- A. Agraris
  - B. Maritim
  - C. Perairan
  - D. Merdeka
25. Fauna Indonesia bagian barat (tipe Asiatis) mencakup wilayah Jawa, Sumatra Bali, dan Kalimantan. Di daerah ini banyak ditemui mamalia yang berukuran besar, di antaranya ...
- A. Badak, gajah, banteng, dan harimau
  - B. Buaya, ular, burung cenderawasih, dan kakatua
  - C. Komodo, anoa, babi rusa, dan biawak
  - D. Gajah, harimau, orang utan, dan Komodo
26. Batik Indonesia telah diakui UNESCO sebagai warisan budaya dunia. Batik biasanya digunakan pada ...
- A. Acara resmi
  - B. Olahraga lari pagi
  - C. pakaian tidur sehari-hari
  - D. seragam militer asing
27. Di sebuah desa, masyarakat masih menggunakan system irigasi tradisional untuk mengairi sawah. Hal ini mencerminkan bahwa budaya agraris sangat bergantung pada ...
- A. Ketersediaan air dan kerja sama antarwarga
  - B. Perdagangan hasil pertanian
  - C. Penggunaan mesin modern
  - D. Ekspor hasil bumi ke luar negeri
28. Berikut yang merupakan contoh peta tematik adalah ...

- A. Peta dunia  
B. Peta topografi  
C. peta jumlah penduduk  
D. peta korografi
29. Oleh karena letak geografisnya di antara dua benua dan dua Samudra. Indonesia memiliki peran penting, yaitu ...
- A. Menjadi jalur perdagangan internasional  
B. Menjadi penghasil minyak bumi terbesar di dunia  
C. Menjadi negara dengan wilayah daratan terluas di Asia  
D. Menjadi negara dengan empat musim setiap tahun
30. Sampah plastic yang dibuang ke laut tidak hany membahayakan hewan laut, tetapi juga berdampak bagi manusia. Kebiasaan membuang sampah ke laut dapat mengancam Kesehatan manusia di masa depan karena ...
- A. Plastik yang dimakan ikan bisa masuk ke rantai makanan dan akhirnya dikonsumsi manusia  
B. Sampah plastik dapat berubah menjadi pupuk alami yang mencemari tanaman  
C. Laut menjadi lebih asin sehingga berbahaya untuk diminum  
D. Plastik dapat langsung menguap ke udara dan menyebabkan polusi udara