

**E-LKPD INTERAKTIF BERBANTUAN
AUGMENTED REALITY (AR)**

INDONESIAKU KAYA BUDAYA

Untuk Peserta Didik Kelas IV

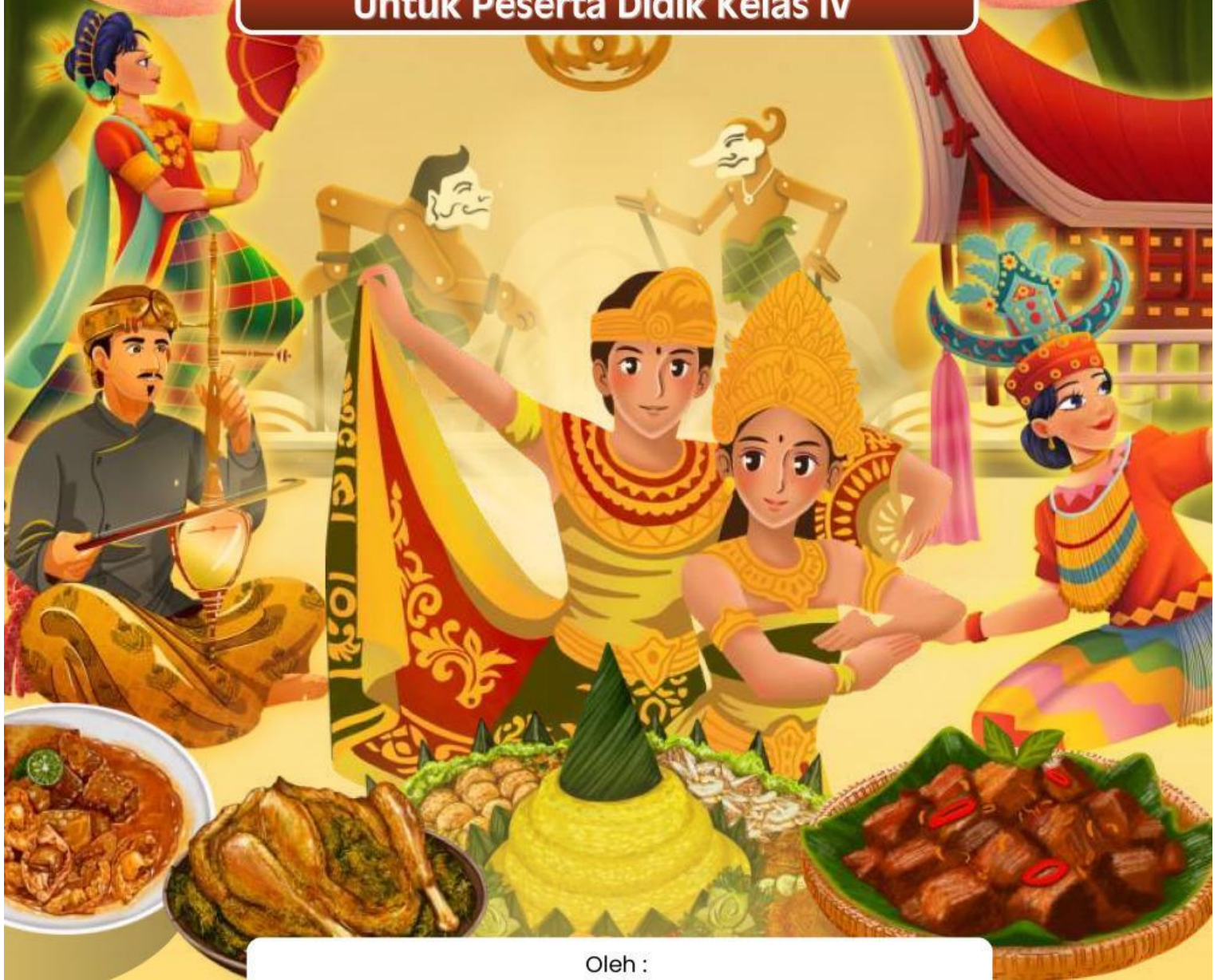

Oleh :

**PUTU SANIA NATALIA | NIM.2211031186
PROGRAM STUDI PENDIDIKAN GURU SEKOLAH DASAR**

PERTEMUAN 1

CAPAIAN PEMBELAJARAN

Peserta didik mampu mengenal dan mengidentifikasi keragaman budaya di Indonesia serta menyebutkan contoh keberagaman budaya dari beberapa daerah di Indonesia melalui pengamatan media pembelajaran.

TUJUAN PEMBELAJARAN

1. Peserta didik mampu menjelaskan pengertian keberagaman budaya di Indonesia dengan bahasa sendiri secara sederhana.
2. Peserta didik mampu mengidentifikasi bentuk dan contoh keberagaman budaya dari tiga daerah di Indonesia yang ditampilkan melalui media Augmented Reality (AR) dengan tepat.

ALUR TUJUAN PEMBELAJARAN

1. Peserta didik mengamati materi keberagaman budaya melalui E-LKPD dan video.
2. Peserta didik menjelaskan pengertian keberagaman budaya dengan bahasa sendiri.
3. Peserta didik mengamati budaya dari Bali, Jawa Barat, dan Sumatra Barat melalui AR.
4. Peserta didik mengidentifikasi bentuk budaya (rumah adat, pakaian adat, makanan khas).
5. Peserta didik mengelompokkan budaya melalui aktivitas interaktif.
6. Peserta didik mengerjakan kuis, refleksi, dan evaluasi.

RINCIAN MATERI PERTEMUAN 1

1. Konsep keberagaman budaya
2. Bentuk keberagaman budaya 3 daerah

PETUNJUK PENGGUNAAN



A. PERSIAPAN SEBELUM MENERJAKAN

1. Siapkan perangkat elektronik seperti smartphone, tablet, laptop, atau komputer yang terhubung dengan internet.
2. Pastikan peserta didik telah menerima tautan (link) E-LKPD yang dibagikan oleh guru melalui WhatsApp Group atau Google Classroom.

B. LANGKAH MENERJAKAN E-LKPD

1. Klik tautan E-LKPD yang diberikan oleh guru.
2. Peserta didik akan melihat tampilan lembar kerja elektronik pada layar perangkat.
3. Isi identitas diri pada kolom yang tersedia (nama, kelas, dan nomor absen).
4. Bacalah materi pembelajaran IPAS yang tersedia pada E-LKPD.
5. Klik link Augmented Reality (AR) yang tersedia untuk melihat visualisasi objek pembelajaran.
6. Amati objek AR untuk membantu memahami materi yang dipelajari.
7. Kerjakan soal-soal interaktif yang tersedia pada E-LKPD.
 - Pilihan ganda: klik jawaban yang dianggap benar.
 - Menjodohkan: tarik garis dari soal ke jawaban yang sesuai.
 - Isian singkat: ketik jawaban pada kolom yang tersedia.
 - Kuis interaktif: klik link kuis yang tersedia dan kerjakan soal melalui Wordwall.

C. LANGKAH MENGIRIM JAWABAN

1. Setelah selesai mengerjakan semua soal, klik tombol Finish.
2. Pilih salah satu opsi yang tersedia:
 - Check my answer untuk melihat hasil jawaban.
 - Email my answer to my teacher untuk mengirim hasil kepada guru.
3. Isi formulir pengiriman, seperti:
 - Nama lengkap
 - Kelas / nomor absen
 - Mata pelajaran
4. Klik Send (Kirim) untuk mengirimkan jawaban kepada guru.

URAIAN MATERI



Indonesia adalah negara yang kaya akan budaya. Setiap daerah memiliki suku, bahasa, tarian, dan pakaian adat yang berbeda-beda. Kekayaan budaya ini merupakan identitas bangsa yang harus kita kenal, hargai, dan jaga bersama.



A. Pengertian Keberagaman Budaya



Keberagaman budaya adalah perbedaan budaya yang dimiliki oleh masyarakat di suatu daerah. Perbedaan tersebut dapat berupa bahasa daerah, pakaian adat, rumah adat, makanan khas, serta tarian dan lagu daerah. Indonesia memiliki banyak keberagaman budaya karena terdiri dari berbagai suku bangsa yang tersebar di seluruh wilayah.



B. Contoh Keberagaman Budaya di Indonesia



1. Provinsi Bali



- a Bahasa Daerah :** Bahasa Bali
- b Rumah Adat :** Rumah adat Bali disebut Bale. Rumah ini terdiri dari beberapa bangunan dan biasanya memiliki tempat suci untuk beribadah.



- c Pakaian Adat:** Pakaian adat Bali digunakan dalam upacara adat dan keagamaan.
- d Makanan Khas:** Ayam Betutu, ayam yang dimasak dengan bumbu khas Bali.
- e Tarian Daerah:** Tari Pendet dan Tari Kecak.



2. Provinsi Jawa Barat

a Bahasa Daerah : Bahasa Sunda

b Rumah Adat: Rumah adat Jawa Barat disebut Rumah Julang Ngapak.



c Pakaian Adat: Pakaian adat Sunda digunakan dalam acara adat dan pernikahan.



d Makanan Khas: Nasi Liwet dan Lotek.



e Tarian Daerah: Tari Jaipong.



3. Provinsi Sumatera Barat

a Bahasa Daerah: Bahasa Minangkabau

b



Rumah Adat: Rumah adat Sumatra Barat adalah Rumah Gadang, yang memiliki atap runcing seperti tanduk kerbau.

c



Pakaian Adat: Bundo Kanduang untuk perempuan dan Pakaian Penghulu untuk laki-laki.

d



Makanan Khas: Rendang, makanan khas yang terkenal di Indonesia.

e



Tarian Daerah: Tari Piring.

Indonesia memiliki banyak budaya yang berbeda-beda. Perbedaan budaya ini merupakan kekayaan bangsa yang harus kita jaga. Dengan saling menghargai dan melestarikan budaya, kita dapat hidup rukun dan menjaga persatuan Indonesia.

AUGMENTED REALITY

Tekan tombol “Start” untuk memulai. Arahkan kamera ke marker atau bidang datar hingga objek AR muncul. Amati tiga kekayaan budaya Indonesia yang ditampilkan, Gunakan fitur zoom dan rotasi untuk melihat lebih detail.

**SUMATERA
BARAT**

START

BALI

START

**JAWA
BARAT**

START

Amati video dibawah ini tentang keberagaman budaya!

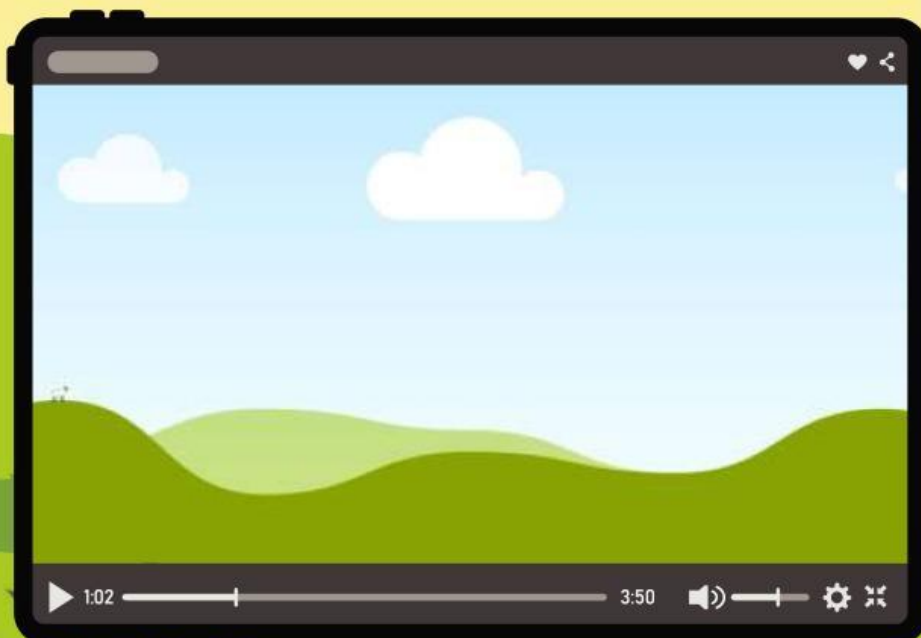

E-LKPD

Nama :

Kelas :

No absen:

Mari Mencoba

Petunjuk:

Amati objek budaya dari tiga daerah yang muncul melalui fitur Augmented Reality (AR), kemudian lengkapi tabel berikut.

No.	Daerah	Rumah Adat	Pakaian Adat	Makanan Khas
1.	Bali			
2.	Jawa Barat			
3.	Sumatera Barat			

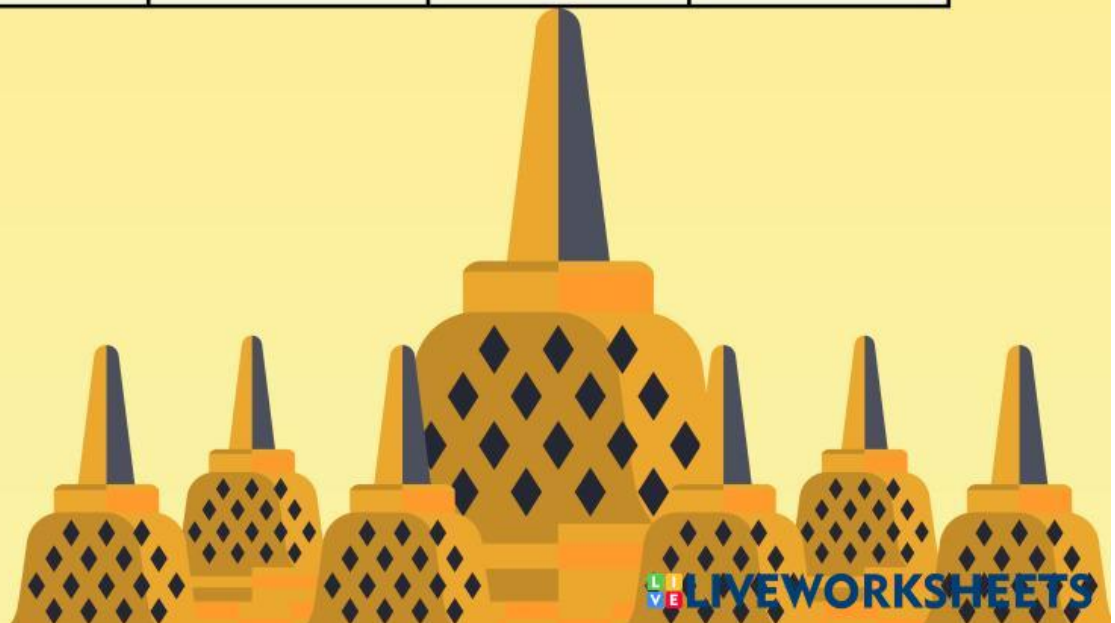



Ayo Mencocokkan Budayaku!

Amati gambar berikut, lalu cocokkan dengan keterangan yang benar!



Pilihan:

Tari Piring

Lotek

Tari Kecak

Gadang

Bale

Julung Ngapak

Baju Adat Indonesia

Fakta Seru!

Baju adat laki-laki biasanya punya pasangan khusus untuk perempuan. Misalnya, laki-laki Jawa memakai Beskap, sedangkan perempuannya memakai Kebaya.



Arahan!

Yuk, coba pasangkan baju adat anak laki-laki dengan baju adat anak perempuan yang sesuai!



Ayo Berlatih!



Klik tombol "Start" untuk memulai kuis interaktif berbasis game di Wordwall. Setelah permainan dimulai, bacalah setiap pertanyaan dengan teliti yang berkaitan dengan tiga budaya Indonesia, yaitu makanan khas, baju adat, dan rumah adat dari Jawa Barat, Bali, dan Sumatera Barat. Pilih jawaban yang menurutmu paling tepat sebelum waktu habis. Ikuti kuis hingga selesai untuk mengetahui skor yang kamu peroleh. Gunakan kesempatan ini untuk menguji pemahamanmu sekaligus belajar lebih dalam tentang keberagaman budaya Indonesia dengan cara yang menyenangkan.

START





Mari Merefleksikan!



1.

Sebutkan 3 contoh budaya yang kamu temui di rumah atau lingkungan sekolah.

2.

Bagaimana cara orang di daerahmu merayakan tradisi atau upacara adat?

3.

Sebutkan 1 jenis makanan, pakaian, atau tarian khas daerahmu.

4.

Mengapa penting untuk menghormati budaya orang lain?



EVALUASI

1. Perbedaan budaya yang dimiliki oleh masyarakat Indonesia disebut
 - A. keberagaman budaya
 - B. kesatuan budaya
 - C. keragaman alam
 - D. kesamaan budaya
2. Contoh budaya daerah adalah
 - A. rumah adat
 - B. sungai
 - C. gunung
 - D. hutan
3. Tari Jaipong berasal dari...
 - A. Bali
 - B. Papua
 - C. Sumatera Barat
 - D. Jawa Barat
4. Pakaian adat payas agung berasal dari daerah...
 - A. Papua
 - B. Bali
 - C. Jawa Barat
 - D. Kalimantan
5. Pakaian adat Bali digunakan pada
 - A. kegiatan olahraga
 - B. kegiatan adat atau upacara
 - C. kegiatan bermain
 - D. kegiatan belajar



6. Makanan khas dari suatu daerah merupakan bagian dari
 - A. kekayaan alam
 - B. keberagaman budaya
 - C. pekerjaan masyarakat
 - D. kegiatan ekonomi
7. Keberagaman budaya menjadikan Indonesia
 - A. miskin budaya
 - B. kaya budaya
 - C. sedikit budaya
 - D. tidak memiliki budaya
8. Rumah adat, pakaian adat, dan makanan khas merupakan
 - A. budaya daerah
 - B. pekerjaan masyarakat
 - C. kegiatan ekonomi
 - D. sumber daya alam
9. Indonesia dikenal sebagai negara yang budaya.
 - A. miskin
 - B. sedikit
 - C. kaya
 - D. tidak memiliki
10. Pakaian adat perempuan dari Sumatera Barat disebut ...
 - A. Kebaya Encim
 - B. Bundo Kanduang
 - C. Kebaya Kartini
 - D. Ulos

