1.- ¿CÓMO SE LLAMAN ESTAS NOTAS MUSICALES? *RECUERDA, EL DO AGUDO SE ESCRIBE ASÍ:* ***DO'***.

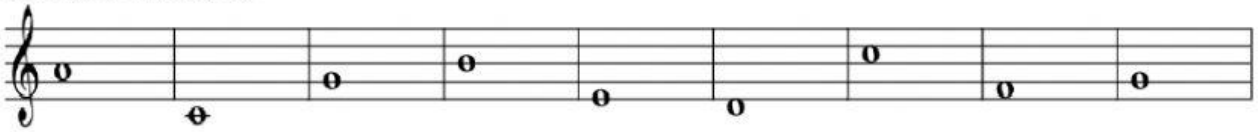

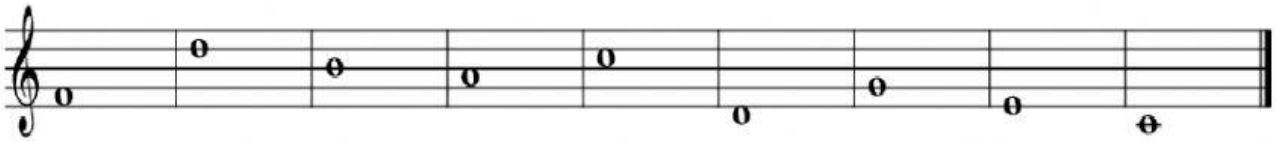

2.- SEÑALA SI LOS SIGUIENTES COMPASES SON **CORRECTOS** O **INCORRECTOS**:

(FÍJATE BIEN EN EL NÚMERO DE ARRIBA DE CADA LÍNEA):

3.- SUMAS MUSICALES (ESCRIBE DEBAJO EL VALOR DE LAS FIGURAS):

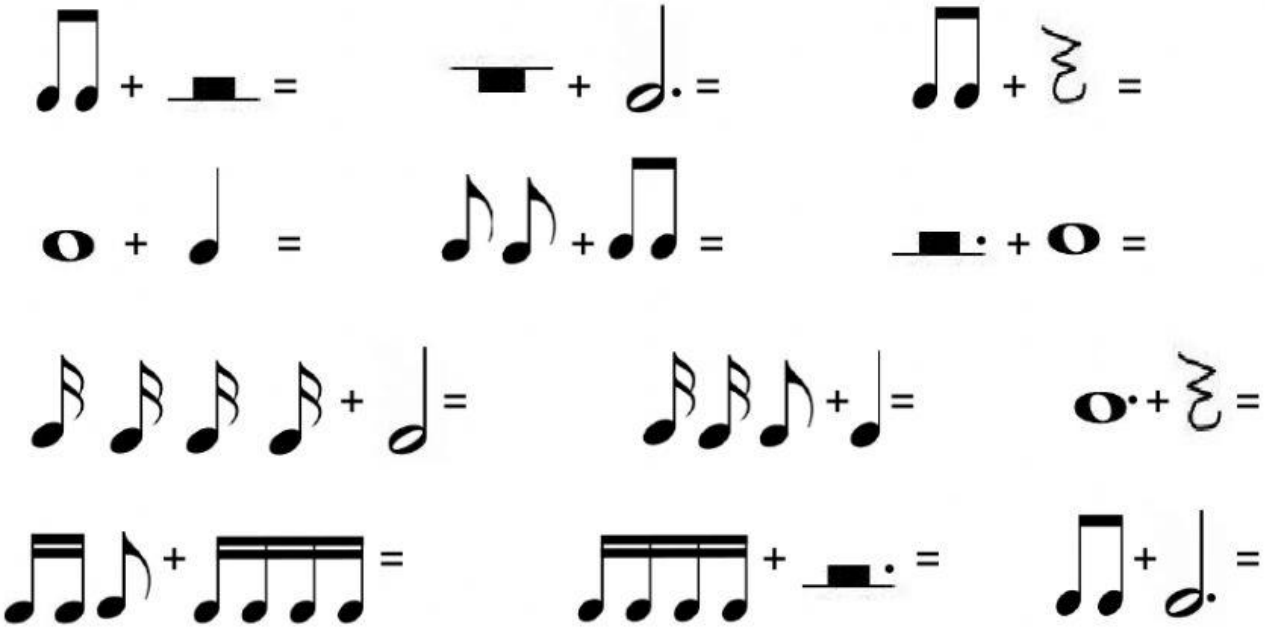

LIVEWORKSHEETS