Nama: .....

Class: .....

Date: .....

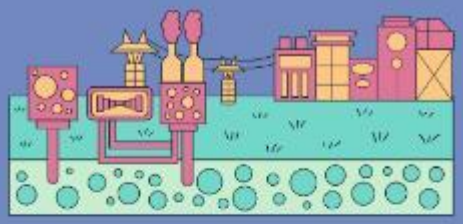

Bài Tập.

Câu 1: Ý nào dưới đây Không phản ánh đúng chính sách cai trị về kinh tế của các triều đại phong kiến phương Bắc.

A. Chiếm đoạt ruộng đất của người Việt.

B. Áp dụng chính sách tô thuế nặng nề.

C. Cho phép người Việt làm muối, sắt.

D. Bắt cống nạp các sản vật quý.

Câu 2: Nghề thủ công nào mới xuất hiện ở nước ta trong thời kỳ Bắc thuộc.

A. Nghề đúc đồng

B. Nghề làm gốm

C. Nghề dệt vải

D. Nghề làm giấy

Câu 3: Dưới áp lực của chính sách tô thuế nặng nề, tầng lớp nông dân công xã thời Âu Lạc đã bị phân hóa NTN?

A. Trở thành tầng lớp Hào trưởng giàu có

B. Trở thành các thương nhân buôn bán.

C. Trở thành nông dân lệ thuộc hoặc nô tì.

D. Được đi học và làm quan cho nhà Hán.

Câu 4: Nội dung nào sau đây không phản ánh đúng chính sách cai trị về chính trị của các triều đại phong kiến phương Bắc ở nước ta?

A. Sáp nhập nước ta vào lãnh thổ Trung Quốc.

B. Chia nước ta thành các quận huyện nhỏ.

C. Bắt người Việt thay đổi theo phong tục Hán.

D. Đàn áp các phong trào đấu tranh của người Việt

LIVEWORKSHEETS