3 Los reinos de la vida

FICHA DE REFUERZO

NOMBRE _____ **FECHA** _____

ANTES DE EMPEZAR. Repasa las páginas de la unidad 3 sobre los cinco reinos.

1 Los seres vivos se clasifican en reinos. Estudia el esquema que los recoge y completa el texto con su información.

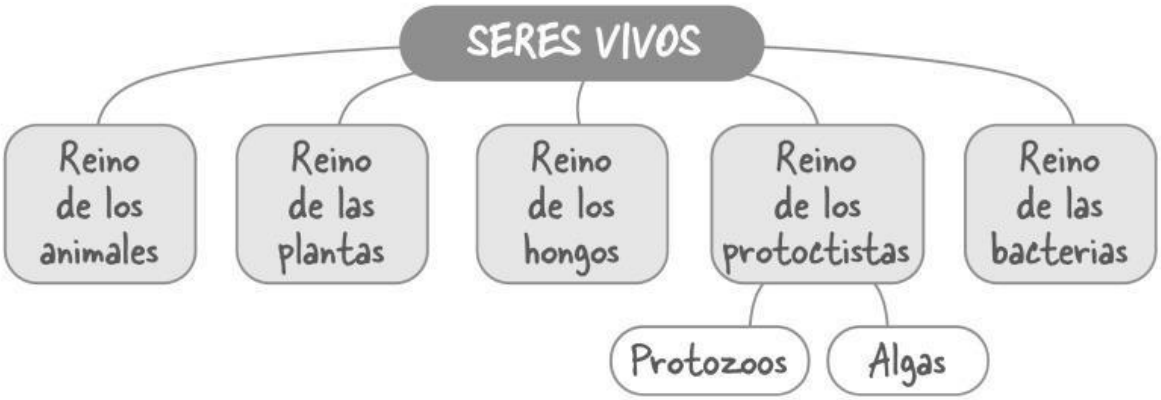

Los seres vivos se clasifican en _____ reinos:

el de los _____, el de las _____,

el de los _____, el de los _____

y el de las _____.

El reino de los _____ está formado por diferentes seres vivos, como los _____ y las _____.

2 Observa las fotografías y marca con una X el reino al que pertenece cada una.

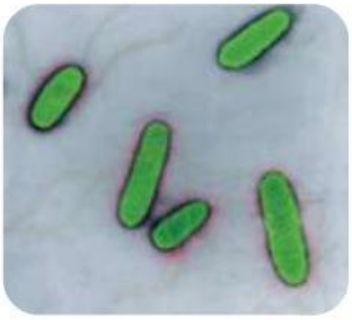

- ☐ Reino de las bacterias
- ☐ Reino de los protoctistas
- ☐ Reino de los hongos

- ☐ Reino de las bacterias
- ☐ Reino de los protoctistas
- ☐ Reino de los hongos

- ☐ Reino de las bacterias
- ☐ Reino de los protoctistas
- ☐ Reino de los hongos

Material cortesía de **Santillana**. Prohibida su redistribución física y/o comunicación a través de internet o redes sociales.

LIVEWORKSHEETS

3 Los seres vivos de un mismo reino tienen algunas características en común. Observa y relaciona mediante flechas.

REINO DE LOS PROTOCTISTAS

REINO DE LAS PLANTAS

REINO DE LOS HONGOS

REINO DE LOS ANIMALES

REINO DE LAS BACTERIAS

- Son pluricelulares, toman alimentos y se desplazan.
- Son pluricelulares y fabrican su propio alimento.
- Deben tomar alimento y no se desplazan.
- Son los protozoos, que toman su alimento, y las algas, que lo fabrican.
- Son los seres vivos más pequeños y simples que existen.

Material cortesía de **Santillana**. Prohibida su redistribución física y/o comunicación a través de internet o redes sociales.

LIVEWORKSHEETS