HISTORIAS DEL CAMINO 2 / 11

1.- En los caminos de la vida te vas encontrando con personas diferentes: grandes, pequeñas, listas, amables, egoístas, simpáticas, habladoras… y muchas comparten **sus historias.** A Jesús le gustaba mucho contar historias. Las repetía para hacernos reflexionar:

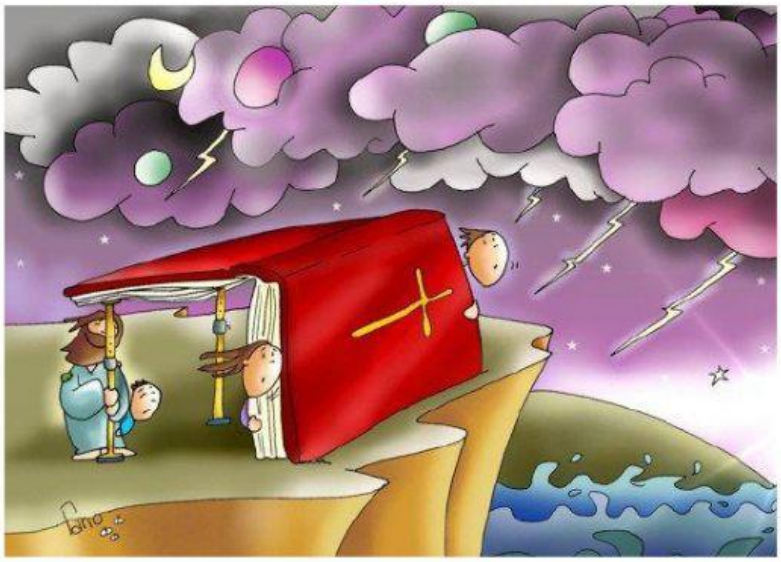

Aquel que me **escucha** y **pone en práctica** lo que le digo, se parece a un hombre que, al construir su casa, cavó hondo y puso los **cimientos sobre roca**. Vino una inundación y el río desbordó contra la casa, pero no pudo destruirla… el que no escucha y no pone en práctica lo que digo, se parece al que construyó su casa a ras del suelo, sin cimientos…
Lc 6, 49

¿Qué pasó con la casa que **no tenía los cimientos** sobre roca cuando se desbordó el río?

¿Cómo está edificada vuestra casa-familia? ¿Tiene cimientos firmes?

2.- Otro día Jesús les habló del **buen pastor** que cuida de sus ovejas. Un buen pastor conoce a cada una y las llama por su nombre.

Así es Jesús con nosotros: Él es **el Buen Pastor que da la vida por sus ovejas**. Jn 10, 11.

- Si una oveja se pierde por el camino ¿qué hace un buen pastor?

- Si nosotros nos perdemos por el camino ¿qué haría Jesús?

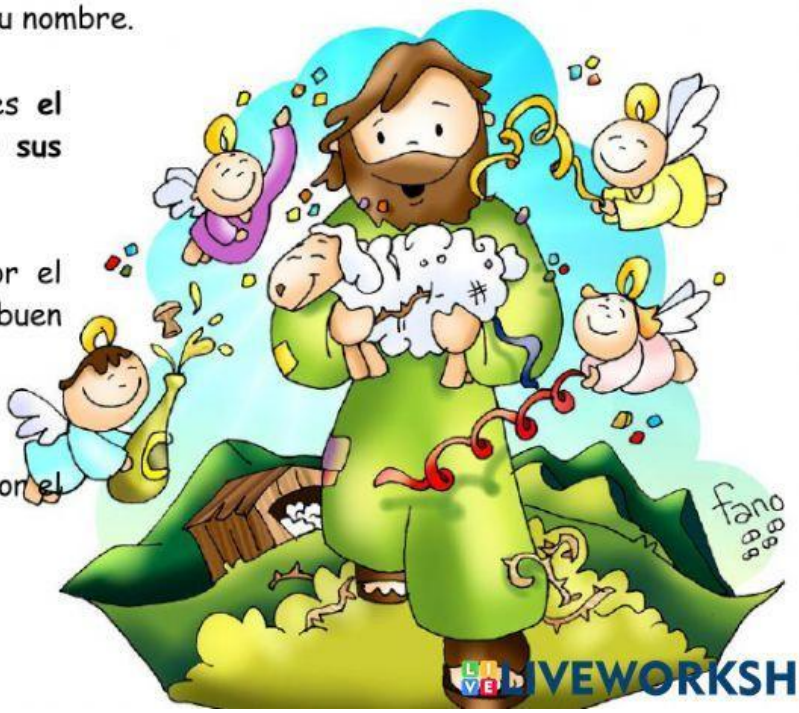

LIVEWORKSHEETS

3.- **A Jesús lo escuchaba todo el mundo**: publicanos, pecadores, fariseos, maestros de la ley… estos últimos lo criticaban y decían: "Este anda con pecadores y come con ellos"

Lc 15,2.

Al escuchar esto, Jesús lanzó esta pregunta:

¿Quién de vosotros, si tiene cien ovejas y se le pierde una de ellas, no deja las noventa y nueve y la va a buscar hasta que la encuentra?

Y cuando la encuentra se la echa a los hombros lleno de alegría. Al llegar a la casa reúne a sus amigos y vecinos y les dice: **¡Alegraos conmigo, porque he encontrado la oveja que se había perdido!** ¿Te parece bien que Jesús anduviera y comiera con los pecadores?
¿Tiene algo que ver con la oveja perdida?

4.- **Jesús quiere que ninguna oveja se pierda**, por eso se alegra tanto cuando ayuda a alguna a encontrar el camino.

- ¿Alguna vez has perdido algo muy preciado?
- ¿Lo recuperaste?
- ¿Cómo te sentiste?

Las personas, al igual que las ovejas, podemos perdernos en el camino. Pero recuerda:
Jesús es el B--- P----- que da la vida por sus o-----.

LIVEWORKSHEETS