*Indica si los siguientes intervalos son armónicos o melódicos:*

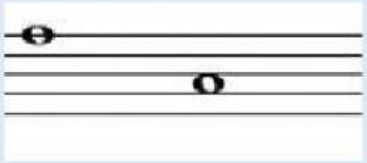
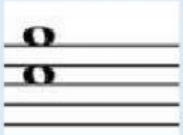
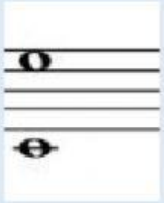
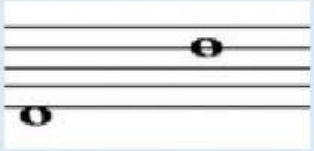

## Relaciona:

SOSTENIDO

BEMOL

BECUADRO

Anula el efecto del sostenido y del bemol

Aumenta medio tono el sonido

Disminuye medio tono el sonido

Selecciona como se leen cada una de las siguientes figuras musicales:

LIVEWORKSHEETS