



Universitas Pendidikan Indonesia
Kampus Cibiru

E-LKPD

NILAI PERSATUAN

KELAS IV



Pengembang

Karina Dewi Julianida Firman

Dosen Pembimbing

1. Dr. Rendi Restiana Sukardi, S.Pd., M.Pd
2. Yayang Furi Furnamasari, S.Pd., M.Pd.

Kelompok :

Anggota : 1.....

2.....

3.....

4.....



Capaian Pembelajaran



Pada akhir fase B, siswa dapat menunjukkan perilaku bekerja sama dalam berbagai bentuk keberagaman suku bangsa, sosial, dan budaya di Indonesia yang terikat persatuan dan kesatuan di lingkungan

Tujuan Pembelajaran



1. Melalui E-LKPD berbasis liveworksheet, siswa menunjukkan sikap peduli dan menghargai perbedaan suku bangsa, sosial, dan permasalahan yang diberikan.
2. Melalui E-LKPD berbasis liveworksheet, siswa menentukan dan menampilkan sikap kerja sama yang mencerminkan nilai persatuan di lingkungan masyarakat.
3. Melalui E-LKPD berbasis liveworksheet, siswa membiasakan perilaku bekerja sama dan bertanggung jawab dalam menyepakati solusi dari permasalahan.





Materi : Nilai Persatuan Pancasila

Anak-anak, tahukah kalian bahwa Indonesia adalah negara yang sangat beragam? Di Indonesia terdapat banyak suku, bahasa, adat istiadat, dan budaya. Misalnya, ada suku Jawa, Sunda, Betawi, Batak, Dayak, dan masih banyak lagi. Setiap suku memiliki kebiasaan dan cara berbicara yang berbeda-beda.



Suku Jawa



Suku Sunda



Suku Betawi



Suku Batak



Suku Dayak

Perbedaan tersebut merupakan anugerah dari Tuhan Yang Maha Esa. Oleh karena itu, kita harus saling menghargai dan menghormati satu sama lain. Menghargai perbedaan berarti menerima teman apa adanya, tidak mengejek, tidak merendahkan, dan tidak berkata kasar kepada orang lain.

Dalam kehidupan sehari-hari, kita sering berkomunikasi dengan teman, guru, dan keluarga. Cara kita berbicara sangat penting. Jika kita berbicara dengan sopan dan baik, maka hubungan akan menjadi rukun. Sebaliknya, jika kita berbicara dengan kasar atau tidak menghargai orang lain, bisa terjadi pertengkaran dan perselisihan.

Nilai persatuan mengajarkan kita untuk hidup rukun walaupun berbeda-beda. Sikap saling menghormati, bekerja sama, dan menjaga persaudaraan merupakan contoh penerapan nilai Pancasila dalam kehidupan sehari-hari.

Ayo, simak video pembelajaran berikut ini!





Petunjuk Pengerjaan E-LKPD



1. Bacalah E-LKPD dengan seksama !
2. Jawablah pertanyaan dengan kolaborasi atau kerja sama dalam diskusi kelompok
3. Jika kalian mengalami kesulitan atau ada hal yang kurang dimengerti silahkan tanyakan kepada guru

Kegiatan Pembelajaran



Fase 1 : orientasi pada masalah

Bacalah berita di bawah ini untuk menjawab pertanyaan-pertanyaan!

“Konflik antar budaya, Betawi dan Oknum Ormas”

Indonesia adalah negara yang memiliki banyak suku dan budaya. Setiap suku memiliki kebiasaan dan cara hidup yang berbeda-beda. Perbedaan ini seharusnya membuat kita saling mengenal dan menghormati, bukan saling merendahkan.

Pada tahun 2021–2022, pernah terjadi sebuah peristiwa yang kurang baik. Peristiwa tersebut bermula dari kesalahpahaman dalam sebuah proyek pembangunan. Karena emosi dan kurangnya sikap saling menghargai, seseorang menyampaikan perkataan yang tidak sopan dan merendahkan salah satu suku di Indonesia yaitu Betawi. Anggota ormas di kota Bekasi tersebut menyebut "orang Betawi bodoh". Perkataan tersebut kemudian tersebar luas melalui media sosial dan menimbulkan ketersinggungan serta perselisihan.



Sumber : <https://www.nesiatimes.com/jawara-di-bekasi-datangi-kantor-polisi/>



Fase 3 : membimbing penyelidikan

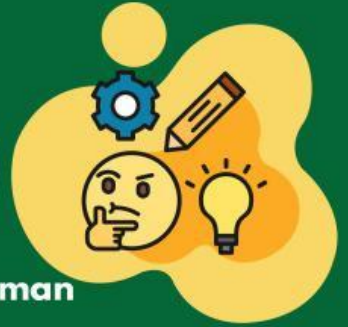

Jawablah pertanyaan dibawah ini melalui diskusi bersama teman

1. Menurut kalian, apakah sikap menjelek-jelekkan suku lain itu merupakan sikap yang sesuai makna sila-sila Pancasila? berikan alasannya!

2. Jika masing-masing dari kalian berada di situasi tersebut, apa yang akan kamu lakukan agar masalah dapat diselesaikan dengan damai?

tulislah nama dan solusi dari diri kalian sendiri !

Nama	Solusi

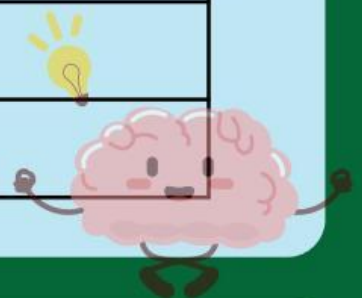

3. Berdasarkan berbagai pendapat solusi pada soal sebelumnya, mengapa sikap saling menghargai dalam berbicara penting untuk menjaga persatuan meskipun kita memiliki perbedaan suku dan budaya?

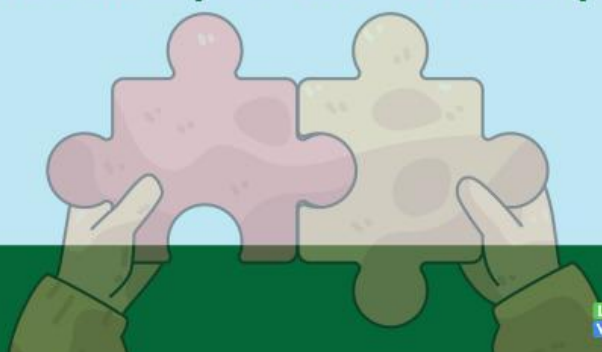



Fase 3 : membimbing penyelidikan



4. Bayangkan jika di kelas kalian ada teman yang menjelek-jelekkan suku lain saat bercanda!

Tindakan kalian sebagai siswa

Alasan kalian melakukan tindakan di atas

Bagaimana dampaknya bagi persatuan di kelas?

5. Apa saja yang harus dilakukan sebagai siswa untuk menumbuhkan sikap saling menghargai diantara beragamnya perbedaan rakyat Indonesia?

