



Tryout 2 PPKn

Mata Pelajaran : PPKn
Alokasi Waktu : 120 Menit
Jumlah Soal : 50 Butir
Bentuk Soal : 45 Pilihan Ganda dan 5 Uraian

1. Berilah tanda silang (x) pada salah satu huruf a, b, c, atau d di depan jawaban yang paling tepat!

1. Gambar rantai emas pada lambang negara Indonesia merupakan simbol dari sila
 - a. Ketuhanan Yang Maha Esa
 - b. Kemanusiaan yang adil dan beradab
 - c. Persatuan Indonesia
 - d. Keadilan sosial bagi seluruh rakyat Indonesia
2. Semboyan yang digunakan NKRI untuk menggambarkan suatu perbedaan akan tetapi tetap merupakan satu kesatuan yang utuh adalah
 - a. Tut Wuri Handayani
 - b. Bhineka Tunggal Ika
 - c. Garuda Pancasila
 - d. Merdeka atau mati
3. Ajaran Pancasila sudah dikenal sejak zaman kerajaan ...
 - a. Majapahit
 - b. Kediri
 - c. Mataram
 - d. penjajahan
4. Salah satu perilaku menjaga keutuhan Negara Republik Indonesia yang harus diterapkan dalam kehidupan sehari-hari adalah
 - a. mengikuti upacara dengan khidmat
 - b. berangkat ke sekolah dengan datang terlambat
 - c. tidak pernah mengikuti kerja bakti di lingkungan sekolah maupun masyarakat
 - d. belajar dengan sesuka hati
5. Kita harus bangga memakai produk dalam negeri, contohnya adalah...
 - a. bangga memakai produk buatan Jepang
 - b. bangga memakai produk buatan anak-anak Indonesia
 - c. bangga memakai batik buatan Indonesia
 - d. jawaban b dan c benar
6. Perhatikan uraian berikut!
 - 1) Kebangsaan Indonesia
 - 2) Persatuan
 - 3) Perikebangsaan
 - 4) Kesejahteraan sosial
 Dari keempat rumusan usulan dasar negara Indonesia di atas yang merupakan usulan dari Mr. Muh. Yamin ditunjukkan oleh nomor
 - a. (1) dan (2)
 - b. (3) dan (4)
 - c. (2) dan (3)
 - d. (1) dan (4)
7. Berikut merupakan tokoh perumus Pancasila, kecuali ...
 - a. Mr. Muh. Yamin
 - b. Mr. Soepomo
 - c. Ir. Soekarno
 - d. Supriyadi
8. Nilai kebersamaan yang tercermin dalam proses perumusan Pancasila pada tanggal 18 Agustus 1945 melibatkan
 - a. paham kebangsaan dan agama
 - b. Islam dan paham kebangsaan
 - c. paham kebangsaan dan Protestan
 - d. paham kebangsaan dan Katolik
9. Kewajiban sebagai warga masyarakat adalah
 - a. memelihara toga di sekolah
 - b. bermain bersama kakak di halaman
 - c. memungut dan membakar sampah non organik
 - d. gotong royong bersama warga mem bersihkan selokan
10. Rumah khas di bawah ini adalah rumah yang berasal dari
 
 - a. rumah Joglo, Jawa Tengah
 - b. rumah Dayak, Kalimantan
 - c. rumah Tongkonan, Sulawesi Selatan
 - d. rumah Gadang, Sumatera Barat
11. Tari berikut ini berasal dari
 
 - a. Gowa
 - b. Banten
 - c. Padang
 - d. Bali
12. Peraturan perundang-undangan di tingkat daerah dibuat oleh
 - a. MPR
 - b. Lembaga tinggi negara
 - c. Gubernur
 - d. Kepala daerah beserta DPRD
13. Peraturan hukum yang tertinggi di Indonesia adalah
 - a. Perda
 - b. Pancasila
 - c. UUD 1945
 - d. Perpres

14. Pihak yang berwenang menetapkan peraturan pemerintah adalah
 a. Presiden c. MPR
 b. DPR d. DPD
15. Undang-undang yang mengatur tentang pembentukan peraturan perundang-undangan adalah
 a. UU Nomor 10 Tahun 2011
 b. UU Nomor 12 Tahun 2011
 c. UU Nomor 12 Tahun 2004
 d. UU Nomor 3 Tahun 2015
16. Pada pemerintahan di tingkat desa kepala desa dilantik oleh
 a. Gubernur c. Walikota
 b. Presiden d. Camat
17. Perhatikan struktur organisasi berikut.

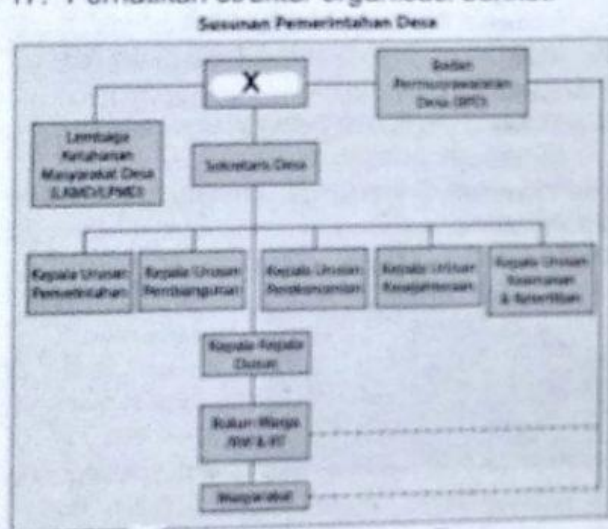

- Huruf X di atas adalah
 a. Sekretaris Desa c. Kepala Desa
 b. BPD d. PKK
18. Keanggotaan DPRD tingkat kabupaten diresmikan oleh keputusan
 a. Bupati c. Mendagri
 b. Gubernur d. rakyat
19. Gubernur DKI Jakarta bernama
 a. Khofifah Indar Parawansa
 b. Ganjar Pranowo
 c. Ridwan Kamil
 d. Anies Baswedan
20. Berikut ini yang dimaksud dengan kepala daerah, kecuali
 a. DPD c. Bupati
 b. gubernur d. Walikota
21. Lembaga negara yang memiliki hak untuk melakukan penyelidikan terhadap suatu kebijakan pemerintah yang diduga bertentangan dengan peraturan perundang-undangan adalah
 a. DPR c. DPD
 b. MPR d. MA
22. Lembaga DPR memegang kekuasaan untuk
 a. mengajukan usul RUU
 b. memberhentikan presiden dan wakil presiden
 c. menetapkan peraturan pemerintah
 d. membentuk UU yang dibahas dengan presiden untuk mendapatkan persetujuan bersama
23. Kekuasaan eksekutif dilaksanakan oleh
 a. DPR c. MA
 b. MPR d. Presiden
24. Perhatikan pernyataan di bawah ini!
 1. Anggota organisasi banyak dari kalangan pejabat.
 2. Biaya, waktu dan tenaga yang dibutuhkan.
 3. Organisasi yang kita ikuti sudah terkenal.
 4. Banyaknya teman yang telah bergabung.
 Dari pernyataan di atas pertimbangan dalam memilih organisasi di tunjukan oleh nomor
 a. 4 c. 2
 b. 3 d. 1
25. Berikut yang bukan merupakan organisasi di masyarakat adalah
 a. KPN c. UKS
 b. PMI d. Karang taruna
26. Perilaku patuh dalam menjalankan hasil keputusan bersama dalam kehidupan sehari-hari contohnya adalah
 a. memberikan sumbangan kepada pengemis
 b. rajin sembahyang sesuai dengan agama
 c. belajar dengan tekun demi masa depan
 d. membayar iuran pembangunan di desa
27. Contoh sikap positif terhadap Pancasila dalam kehidupan berbangsa bernegara yang paling tepat adalah
 a. mengamalkan dengan baik nilai-nilai Pancasila dalam berbagai aspek kehidupan
 b. cukup dengan mempelajari nilai-nilai yang terkandung dalam Pancasila
 c. memberikan penafsiran yang baik terhadap isi Pancasila
 d. mencontoh pengamalan Pancasila dalam kehidupan kenegaraan
28. Dalam pemilu setiap pemilih secara langsung memberikan suaranya tanpa perantara. Hal itu menunjukkan bahwa pemilu bersifat
 a. langsung c. jujur
 b. umum d. adil
29. Berikut adalah bentuk kesepakatan bersama, kecuali
 a. musyawarah c. voting
 b. diskusi d. aklamasi

30. Setiap peserta dalam musyawarah dalam mengambil keputusan harus mengutamakan kepentingan
- pribadi atau golongan
 - bersama
 - pimpinan rapat
 - pemerintah setempat
31. Perilaku saling memenuhi keperluan hidup contohnya adalah
- makan yang bergizi
 - belajar berkelompok
 - olahraga yang teratur
 - membantu ibu berbelanja
32. Contoh tindakan melaksanakan kebersamaan dalam keluarga adalah
- melaksanakan nasihat orang tua
 - mengantar teman sekelas yang sakit di UKS
 - membantu membersihkan rumah tetangga
 - memboncengkan teman ke sekolah
33. Nilai-nilai persatuan yang diperlukan pada masa pergerakan nasional adalah
- keinginan untuk menguasai daerah lain
 - tumbuhnya kesadaran akan pentingnya kerjasama
 - tingginya keinginan para pelajar untuk belajar di luar negeri
 - adanya niat untuk berjuang sendiri di masing-masing daerah
34. Siswa yang mau mematuhi peraturan di sekolah maka ia termasuk siswa yang mencerminkan sikap
- percaya diri
 - rendah hati
 - tanggung jawab
 - suka menolong
35. Tata tertib sekolah dibuat oleh
- murid dan wali murid
 - pedagang
 - guru dan Kepala sekolah
 - seluruh wali murid
36. Tata tertib di kelas biasanya dibuat oleh
- Wali kelas
 - Kepala Sekolah
 - Ketua kelas
 - Wali Murid
37. Perilaku yang meniru gaya hidup mewah termasuk pengaruh globalisasi dalam bidang....
- ekonomi
 - agama
 - komunikasi
 - sosial
38. Globalisasi yang didukung kemajuan teknologi komunikasi dicontohkan adanya
- handphone
 - buku harian
 - majalah
 - koran
39. Pasukan penjaga perdamaian Indonesia yang bertugas di bawah komando PBB adalah
- Marinir
 - Garuda
 - RPKAD
 - Kopassus
40. Di bawah ini yang termasuk tantangan globalisasi yang akan dihadapi masyarakat adalah
- sikap individualisme
 - keteringgalan ilmu pengetahuan
 - kemunduran teknologi
 - permusuhan antar masyarakat
41. Berikut ini adalah bentuk kerja sama ASEAN dalam bidang ekonomi....
- mendirikan industri mesin diesel
 - AFTA
 - perjanjian ekstradisi
 - tukar menukar misi kebudayaan
42. Sikap yang harus dikedepankan dalam bekerja sama dengan negara lain
- saling mengutamakan kepentingan sendiri
 - saling menghormati
 - saling ikut mencampuri
 - saling mengikuti keinginan negara lain
43. Tun Abdul Razak adalah pendiri ASEAN dari
- Malaysia
 - Thailand
 - Indonesia
 - Filipina
44. Negara kawasan Asia Tenggara yang merupakan bekas jajahan Inggris
- Malaysia
 - Filipina
 - Indonesia
 - Laos
45. Landasan idiil politik luar negeri Indonesia adalah
- Pancasila
 - UUD 1945
 - DPRD
 - Perda