LKPD

Bahasa Indonesia

Mengidentifikasi Isi dan Pesan dalam Cerita Roro Jonggrang

Nama : _____

Kelas : _____

No. Absen : _____

Sekolah : _____

Disusun Oleh: Mirza Alifia I NIM : 220103110139

LIVEWORKSHEETS

PETUNJUK PENGERJAAN E-LKPD

Buka LKPD Liveworksheets yang telah dibagikan oleh guru melalui tautan.

Bacalah cerita Roro Jonggrang yang ada di layar dengan perlahan dan teliti.

Kerjakan setiap kegiatan dan soal langsung pada kolom jawaban yang telah disediakan.

Setelah selesai, periksa kembali jawabanmu untuk memastikan sudah benar.

Pilih opsi "Send to my teacher" agar hasil pekerjaanmu terkirim kepada guru.

Jika mengalami kesulitan saat mengerjakan atau saat menggunakan Liveworksheets, segera tanyakan kepada guru.

Selamat mengerjakan LKPD!

LIVEWORKSHEETS

RORO JONGGRANG ADALAH PUTRI DARI PRABU BAKA DARI KERAJAAN PRAMBANAN, DAERAH ISTIMEWA YOGYAKARTA, INDONESIA. RORO JONGGRANG MEMILIKI PARAS YANG CANTIK JELITA. SUATU KETIKA, IA DILAMAR OLEH SEORANG KESATRIA YANG BERNAMA BONDOWOSO DARI KERAJAAN PENGGING. RORO JONGGRANG BERSEDIA MENERIMA LAMARAN ITU, ASALKAN BONDOWOSO MAMPU MEMBUATKAN SERIBU CANDI DAN DUA BUAH SUMUR DALAM WAKTU SEMALAM. MAMPUKAH BONDOWOSO MEMENUHI SYARAT YANG DIAJUKAN OLEH RORO JONGGRANG TERSEBUT? IKUTI KISAHNYA DALAM CERITA RORO JONGGRANG BERIKUT INI!

>>>>

LIVEWORKSHEETS

LIVEWORKSHEETS

LIVEWORKSHEETS

LIVEWORKSHEETS

LIVEWORKSHEETS

LIVEWORKSHEETS

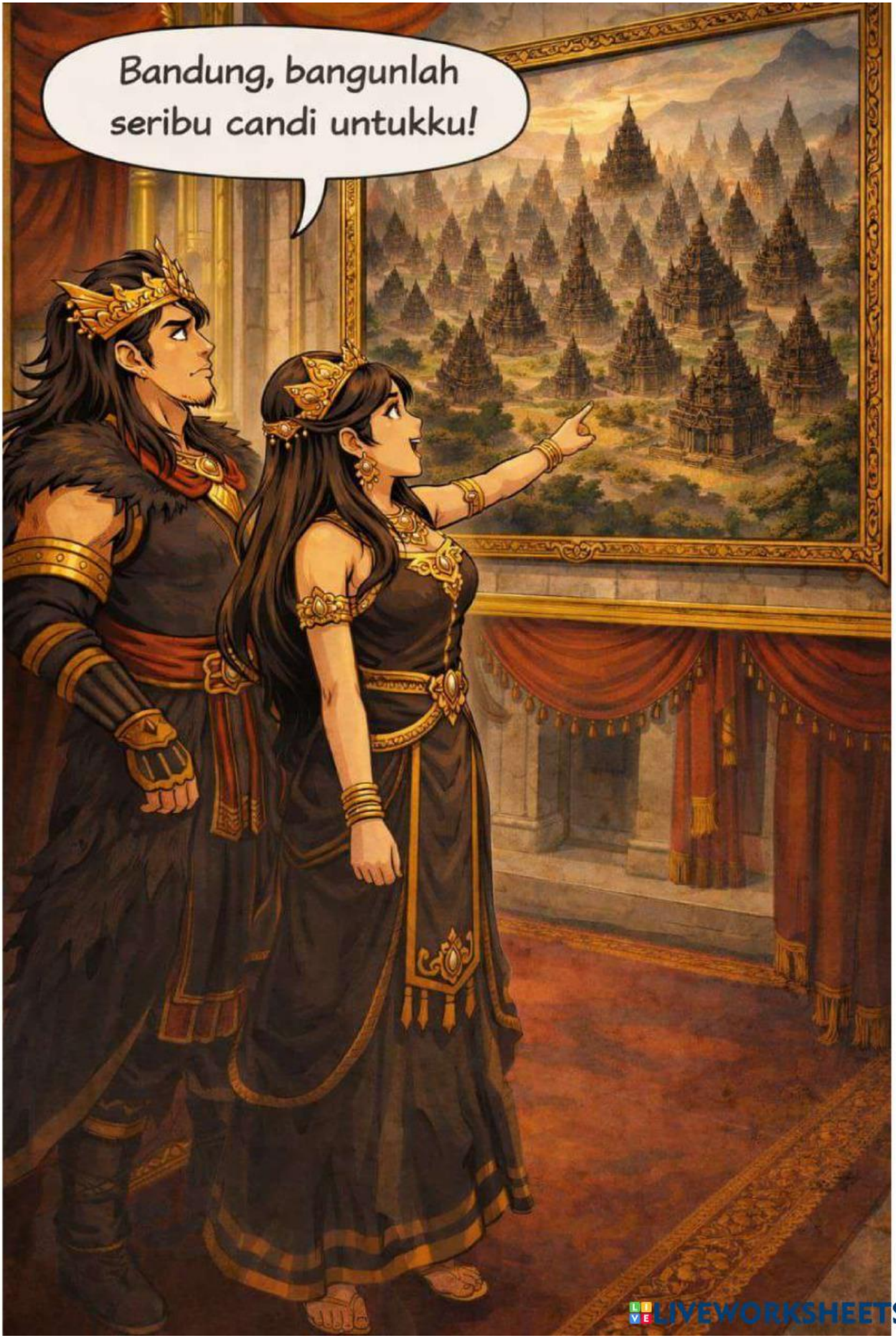

LIVEWORKSHEETS

LIVEWORKSHEETS

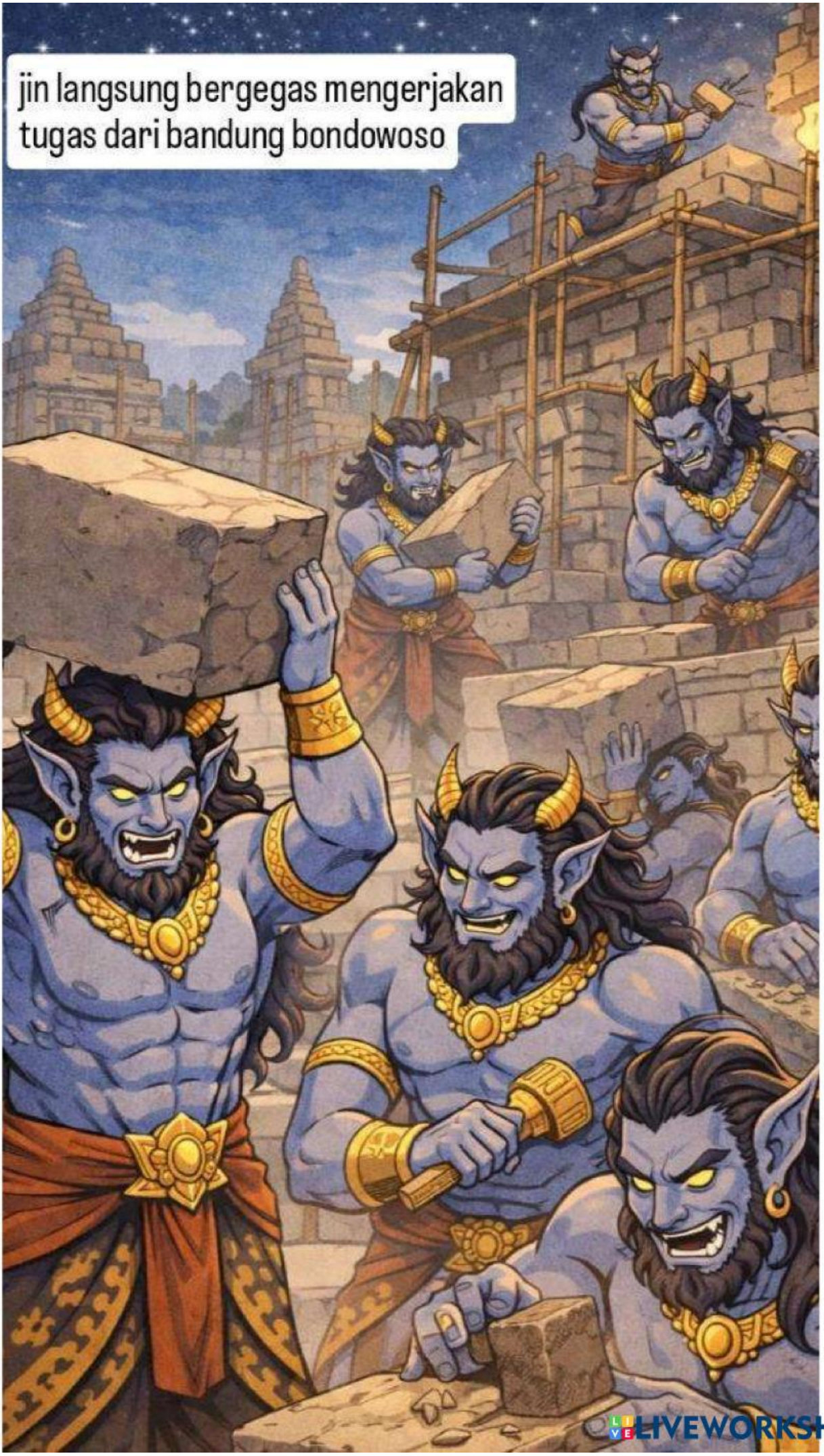

LIVEWORKSHEETS

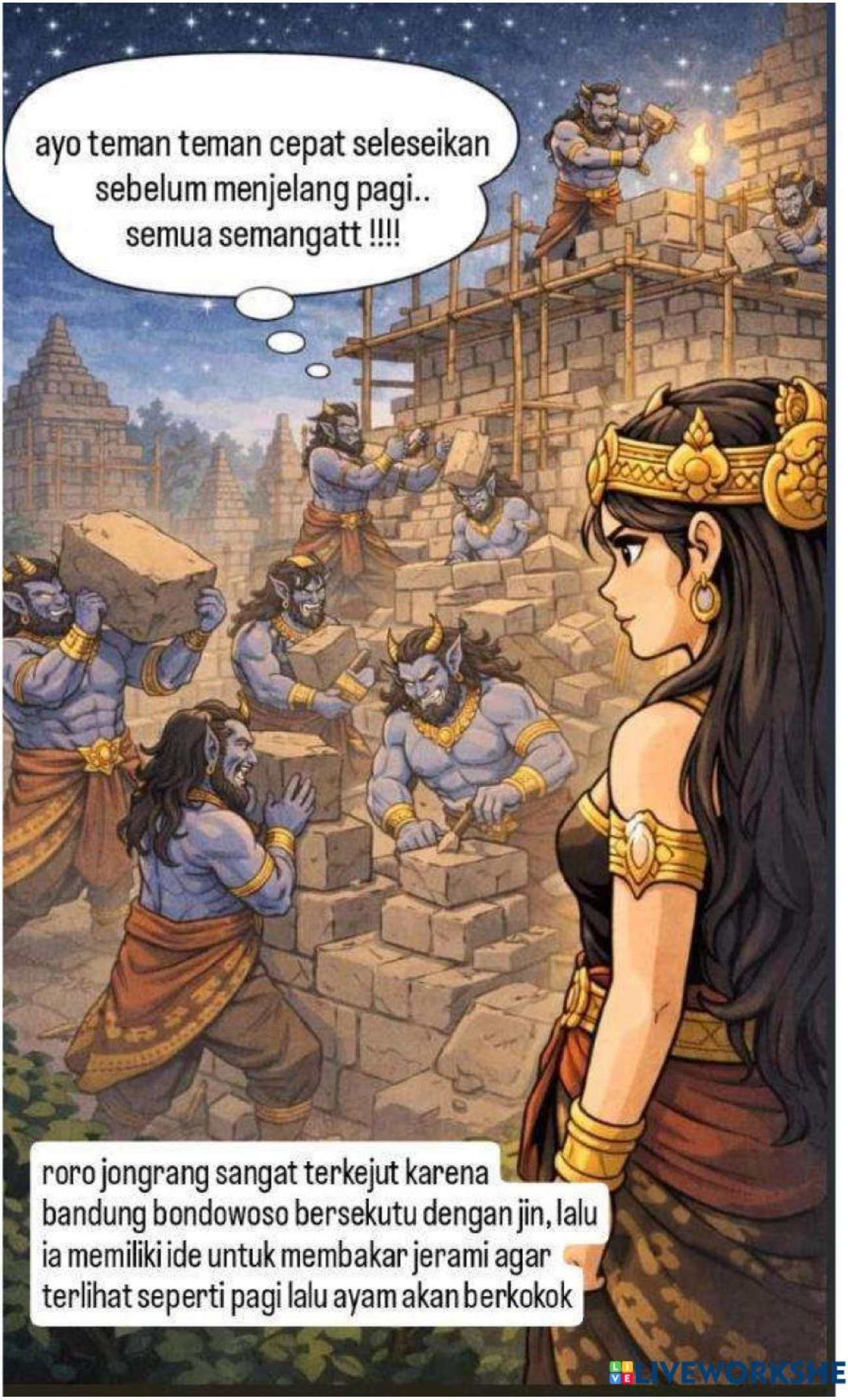

LIVEWORKSHEETS

LIVEWORKSHEETS

LIVEWORKSHEETS

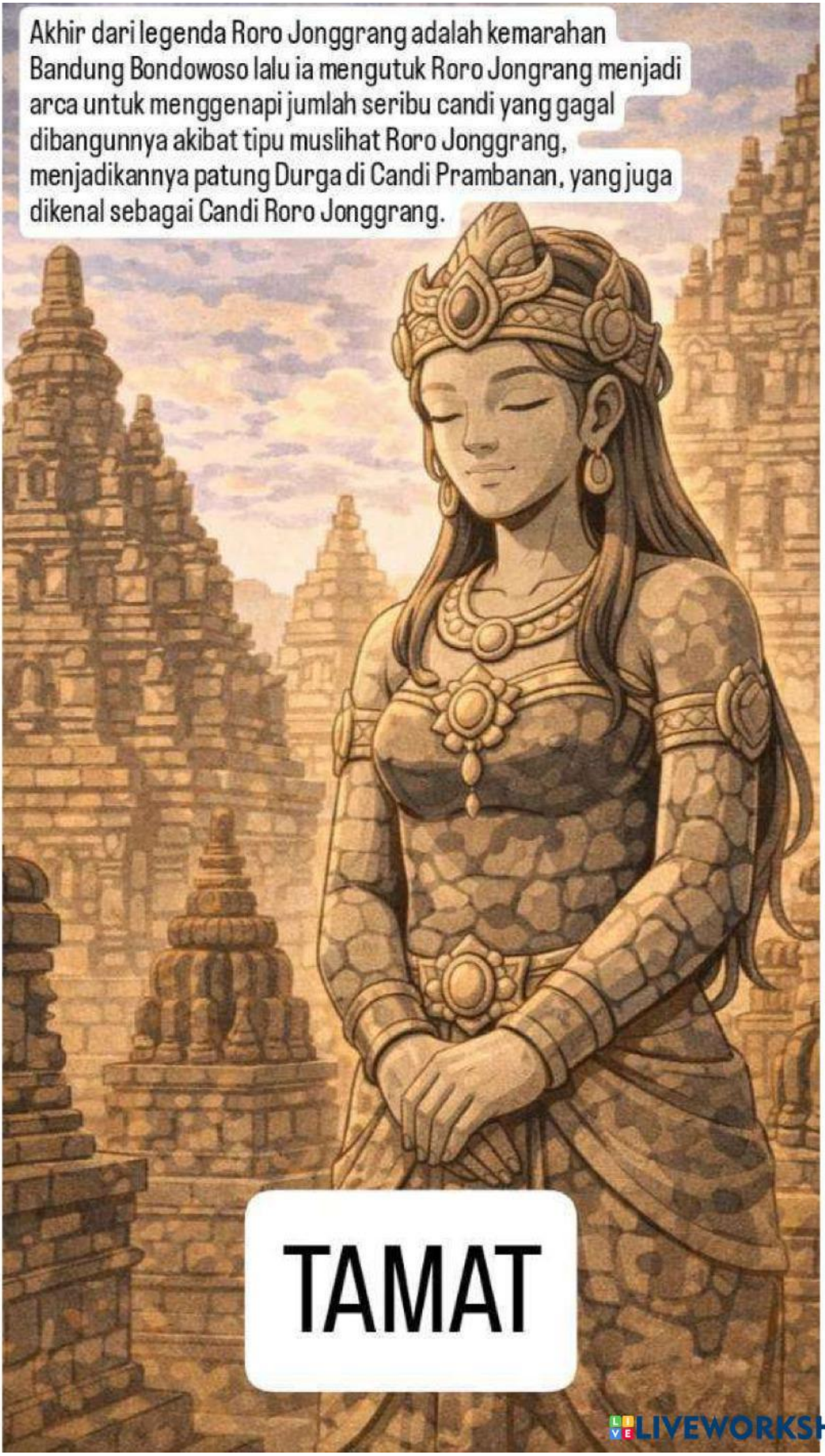

LIVEWORKSHEETS