

LEMBAR KERJA PESERTA DIDIK

# LKPD

Denah rumah ku

Nama :

Kelas :

KELAS

3

## A. Tujuan Pembelajaran

- Memahami pengertian denah dengan tepat. (C2 – Memahami)
- Memahami fungsi denah untuk mengetahui letak suatu ruangan, benda, atau tempat di lingkungan terdekat dengan benar. (C2 – Memahami)
- Mengidentifikasi bagian-bagian denah (judul, keterangan ruangan, simbol sederhana, dan arah mata angin) melalui pengamatan gambar denah rumah dan denah sekolah. (C2 – Memahami)
- Menentukan dan membuat denah rumah secara sederhana dengan menampilkan ruangan utama serta memberi keterangan nama ruangan dengan tepat melalui LKPD. (C3 – Menerapkan)

## B. Langkah-langkah Penggunaan LKPD

- Ikuti langkah-langkah berikut dengan tertib dan penuh tanggung jawab:
- Berdoalah sebelum mengerjakan LKPD agar kegiatan belajar berjalan lancar.
- Bacalah setiap petunjuk dan pertanyaan pada LKPD dengan cermat.
- Amatilah gambar denah rumah dan denah sekolah yang ditunjukkan oleh guru.
- Diskusikan pertanyaan pada LKPD bersama kelompok atau kerjakan secara mandiri sesuai arahan guru.
- Jawablah pertanyaan dengan bahasa yang sederhana dan jelas.
- Kerjakan tugas menggambar denah rumah dengan rapi dan teliti.
- Periksa kembali hasil pekerjaan sebelum dikumpulkan.



# Kegiatan 1 – Memahami Pengertian dan Fungsi Denah (C2)

Jawablah pertanyaan berikut:

1. Tuliskan pengertian denah dengan bahasamu sendiri!

---

---

2. Untuk apa denah digunakan?

---

---

3. Mengapa denah penting digunakan di rumah atau sekolah?

---

---

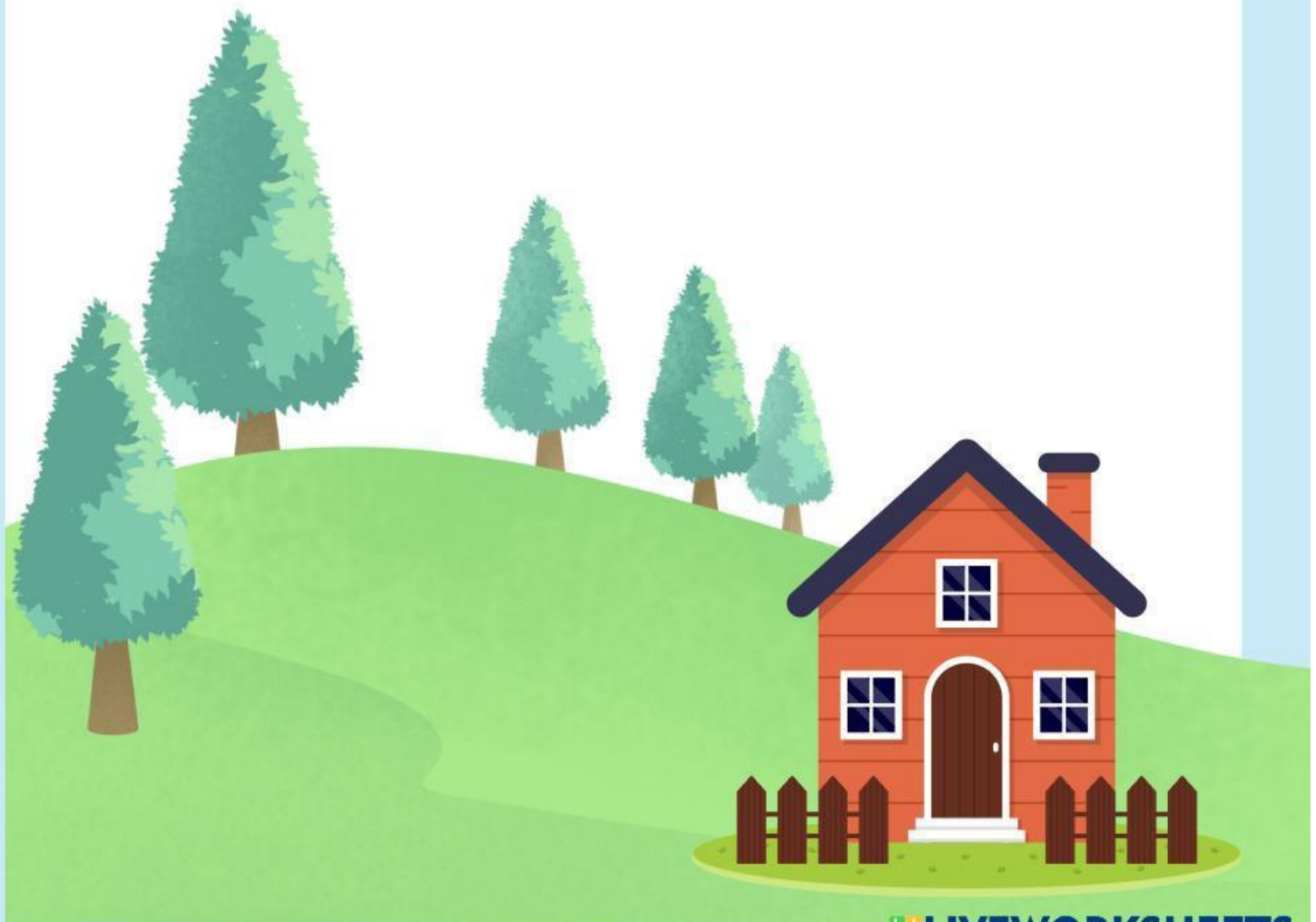

## Kegiatan 2 – Mengidentifikasi Bagian-bagian Denah (C2)

Amatilah gambar denah rumah dan denah sekolah yang ditampilkan oleh guru, kemudian isilah tabel berikut!



NoPerhatikanTuliskan

1.Apa nama denah pada gambar?

.....

2.Arah apa saja yang ada pada denah?

.....

3.Gambar apa saja yang digunakan pada denah?

.....

4.Ruangan apa saja yang ada pada denah?

.....

## Kegiatan 3 – Membuat Denah Rumah Sederhana (C3)

Sekarang, buatlah denah rumahmu sendiri secara sederhana dengan ketentuan berikut:

- Memiliki judul denah
- Menampilkan paling sedikit 4 ruangan utama
- (misalnya: ruang tamu, kamar tidur, dapur, kamar mandi)
- Memberi nama/keterangan setiap ruangan
- Menambahkan arah mata angin

Gambar di bawah ini