



LKPD

BAHASA INDONESIA MATERI SISWA KELAS IV

DOSEN PENGAMPU: SOPI PARIS S.Pd.,M.Pd

PERTEMUAN KETIGA
KELOMPOK 7 :
NURHANI



NAME: _____

CLASS: _____



- Baca soal dengan teliti sebelum menjawab!
- Tuliskan jawabanmu dengan jelas dan rapi!
- Gunakan kalimat yang lengkap dan benar!
- Jangan lupa menuliskan nama dan kelasmu!

teks cerita

pada hari jumat pagi, seluruh siswa kelas empat mengikuti kegiatan kerja bakti di sekolah. kegiatan ini bertujuan menjaga kebersihan lingkungan sekolah. sebagian siswa menyapu halaman, sementara yang lain membersihkan ruang kelas dan menyiram tanaman. kegiatan kerja bakti dipimpin oleh wali kelas. setelah kegiatan selesai, sekolah terlihat bersih, rapi, dan nyaman untuk belajar. siswa merasa bangga karena dapat menjaga lingkungan sekolah bersama-sama.



pertanyaan

1. apa tujuan diadakannya kerja bakti di sekolah?

2. sebutkan dua kegiatan yang dilakukan siswa saat kerja bakti!

3. siapa yang memimpin kegiatan tersebut?

4. mengapa siswa merasa bangga setelah kerja bakti?



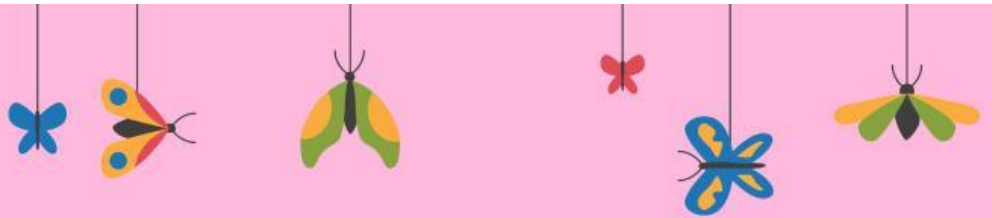

Berilah tanda silang (X) pada huruf a, b, c, atau d yang merupakan jawaban paling benar.

1. Berikut ini yang termasuk kalimat perintah adalah ...

- a. Siapa nama kamu?**
- b. Tolong tutup pintu itu!**
- c. Aku pergi ke sekolah.**
- d. Hari ini cuaca cerah.**

2. Berikut ini yang merupakan kata benda adalah ...

- a. Berlari**
- b. Indah**
- c. Buku**
- d. Cepat**





"Tuliskan jawaban yang paling tepat pada kolom yang tersedia"

Soal

1. Kalimat yang digunakan untuk bertanya disebut :
kalimat

2. Lawan kata dari besar adalah :

3. Cerita yang berisi pengalaman pribadi disebut :
cerita

4. Huruf pertama pada awal kalimat harus ditulis :
dengan huruf

5. Tanda baca yang digunakan di akhir kalimat perintah adalah tanda :



- Baca soal dengan teliti sebelum menjawab!
- Tuliskan jawabanmu dengan jelas dan rapi!
- Gunakan kalimat yang lengkap dan benar!



teks cerita :

sebelum berangkat ke sekolah, ayu selalu sarapan bersama keluarganya. menu sarapan yang disiapkan sederhana, tetapi bergizi. setelah sarapan, ayu merasa lebih bersemangat dan dapat mengikuti pelajaran dengan baik. ayu jarang merasa lemas saat belajar di kelas. kebiasaan sarapan ini diajarkan oleh orang tuanya sejak kecil.

pertanyaan:

1. dengan siapa ayu sarapan setiap pagi?

2. bagaimana menu sarapan ayu?

3. apa manfaat sarapan bagi ayu di sekolah?

4. siapa yang mengajarkan kebiasaan sarapan kepada ayu?

Tuliskan Benar jika pernyataan benar dan Salah jika pernyataan tidak benar.



Pertanyaan	Benar	Salah
Kalimat tanya diakhiri dengan tanda tanya		
Huruf kapital digunakan pada awal kalimat		
Kata kerja menyatakan kegiatan		
Cerita fabel menceritakan tentang tumbuhan		
Kata rumah termasuk kata benda		
Tanda titik digunakan di akhir kalimat perintah.		
Kalimat berita bertujuan untuk memberi informasi		
Kata sifat digunakan untuk menyatakan keadaan		

Pasangkan kalimat pada Kolom A dengan kalimat yang tepat di Kolom B.

A

B

Aku pergi ke sekolah.



Kalimat tanya

Tolong ambilkan buku!



Kalimat berita

Siapa nama kamu?



Kalimat perintah





Lengkapilah kalimat berikut dengan kata yang tepat agar menjadi kalimat yang benar

1. Setiap pagi hari saya ke _____



2. Ibu memasak di _____



3. Kami belajar di dalam _____





Pilih kata yang tepat dari dalam kurung untuk melengkapi kalimat

(kantin – buku – sore – halaman – membaca)

- Ani sedang di perpustakaan
- Siswa membeli makanan di
- Saya bermain di sekolah
- Kakak pulang sekolah pada waktu
- Guru menyuruh siswa membuka pelajaran



Susun kata-kata berikut menjadi kalimat yang benar
dan gunakan huruf kapital



ayah – bekerja – kantor – di

setiap – pagi – sekolah – ke – saya

buku – membaca – di – Ani – perpustakaan

Bacalah teks berikut dengan saksama!



Liburan ke Desa Nenek

Saat liburan sekolah, Rani pergi ke desa nenek. Di sana udaranya sejuk dan banyak pohon.

Setiap pagi Rani membantu nenek menyiram tanaman. Rani sangat senang karena bisa bermain dan belajar mencintai alam.

Jawablah pertanyaan berikut!



Siapa tokoh dalam cerita di atas?

Ke mana Rani pergi saat liburan?

Apa yang dilakukan Rani setiap pagi?

Mengapa Rani merasa senang?

Bacalah teka-teki berikut, lalu tuliskan jawabannya!



- Aku dipakai untuk menulis di buku



- Aku tempat belajar bersama guru dan teman



- Aku dibawa ke sekolah untuk menyimpan buku dan alat tulis



- Aku digunakan untuk menulis di papan tulis, biasanya berwarna putih



perhatikan gambar yang disediakan guru. tuliskan nama benda dengan benar pada kolom jawaban.



temukan 9 kata berikut pada kotak huruf di bawah ini.
kata dapat dibaca mendatar atau menurun.



B U K U P A P A N M E J A
A K U R S I G U R U T A S
S I S W A L E K E L A S R
M E J A B U K U S I S W A
P A P A N G U R U A K U I
T A S K E L A S M E J A N

kata yang dicari :

buku, guru, siswa, kelas, meja, kursi, tas, papan, aku





jawablah teka-teki berikut dengan satu kata yang tepat.

- aku berawalan huruf g, berakhiran huruf u, dan aku mengajar di kelas.

- aku benda yang bisa dibuka dan ditutup, digunakan untuk menyimpan buku

- aku berbentuk bulat, digunakan untuk bermain, tetapi bukan balon

- aku tempat duduk di kelas, memiliki empat kaki.

- aku memiliki huruf awal sama dengan “buku”, tetapi bukan benda untuk membaca. aku digunakan di sekolah.