

LKPD

BAHASA INDONESIA

Dosen pengampu: Sopi Paris S. pd, M. pd

Nama: Cindy Adelia Ramadani Nur

Kelompok 13

PERTEMUAN 2



Nama: _____

Kelas: _____

Berilah tanda silang (x) pada jawaban yang benar!



Puisi adalah karya sastra yang mengungkapkan perasaan atau pikiran penulis dengan bahasa yang indah, padat, dan bermakna.

Pertanyaan:

1. Puisi adalah karya sastra yang disajikan dengan bahasa yang...

- A. Panjang dan bertele-tele
- B. Indah dan bermakna
- C. Kaku dan resmi
- D. Ilmiah

2. Baris-baris dalam puisi disebut...

- A. Paragraf
- B. Kalimat
- C. Larik
- D. Judul



Berilah tanda silang (x) pada jawaban yang tepat!

Teks iklan adalah teks yang berisi pesan untuk menawarkan atau mengajak pembaca agar tertarik pada barang, jasa, atau kegiatan tertentu.



Pertanyaan:

1. Teks iklan adalah teks yang bertujuan untuk...

- A. Menghibur pembaca
- B. Menceritakan pengalaman
- C. Menawarkan atau mempromosikan sesuatu
- D. Menjelaskan suatu proses

2. Bahasa yang digunakan dalam teks iklan biasanya bersifat...

- A. Panjang dan betele-tele
- B. Menarik dan mengajak
- C. Sulit dipahami
- D. Resmi dan kaku

Isilah titik-titik berikut dengan jawaban yang tepat!



Kata baku adalah kata yang sesuai dengan kaidah bahasa Indonesia yang benar dan tercantum dalam KBBI (Kamus Besar Bahasa Indonesia)



Pertanyaan:

1. Kata baku digunakan dalam situasi

2. Kata tidak baku sering digunakan dalam percakapan

3. Kata baku harus sesuai dengan

Berilah tanda silang (x) pada jawaban yang benar!

Iklan adalah pesan yang berisi ajakan atau informasi tentang suatu barang, jasa, atau kegiatan yang disampaikan kepada masyarakat melalui media



Pertanyaan:

1. Apa jenis iklan berdasarkan media cetak?

A. Koran

B. Spanduk

C. Televisi

D. Radio



Jawablah pertanyaan di bawah ini dengan
membaca puisi tersebut!

Taman Bunga

Mawar yang cantik merona
Melati yang putih mewangi
Anggrek yang tumbuh ceria
Dan aster yang warna-warni
Oh taman bungaku
Indah mewangi setiap hari
Membuat hati selalu berseri
Kebahagiaan darimu
Kubalas dengan merawatmu

Pertanyaan:

1. Apa judul dari puisi di atas?

2. Apa tema utama puisi di atas?

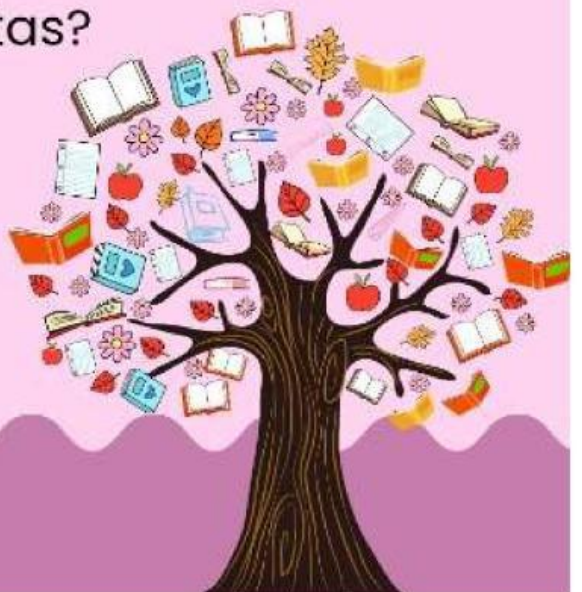

Pilihlah kata baku yang tepat untuk melengkapi kalimat!



Kata baku adalah kata yang sesuai dengan kaidah bahasa Indonesia yang benar dan tercantum dalam KBBI (Kamus Besar Bahasa Indonesia)



Pertanyaan:

1. Ayah meminta _____ dari atasan untuk tidak masuk kerja

Pilihan : Izin / Ijin

2. Siswa harus rajin _____ agar menjadi pintar

Pilihan : Belajar / Blajar

3. Kegiatan upacara berjalan dengan _____

Pilihan : Tertib / Terbit

jawablah pertanyaan dibawah dengan membaca teks tersebut!

Pagi hari, udara terasa sejuk dan segar banyak orang berolahraga di taman, seperti berjalan kaki dan lari. Ada juga anak-anak yang berolahraga dengan bersepeda dan berlari. Banyak olahraga yang bisa di lakukan di taman apalagi di pagi hari karena udaranya sejuk dan segar. Olahraga pagi membuat tubuh sehat dan pikiran menjadi segar.

Pertanyaan:

1 Kalimat manakah yang menunjukkan ide pokok?

2 Dimanakah letak ide pokok?

Perbaiki penggunaan tanda baca pada kalimat berikut!

Tanda baca adalah lambang atau simbol dalam tulisan yang digunakan untuk membantu pembaca memahami makna, jeda, dan intonasi dalam kalimat. Tanda baca berfungsi agar tulisan menjadi jelas, teratur, dan tidak menimbulkan salah pengertian

Pertanyaan:

1. Hari ini cuaca sangat cerah

2. Kapan kamu pergi ke rumah nenek





Bacalah teks iklan di bawah ini!

Ayo Minum Susu Setiap Hari!
Susu Sehat membuat tubuh kuat
dan cerdas.
Minumlah susu setiap pagi dan
malam.



Jawablah pertanyaan berikut!

1. Apa yang di iklankan dalam teks tersebut?

Jawab:

2. Apa manfaat produk yang di iklankan?

Jawab:

3. Kalimat ajakan pada iklan tersebut adalah?

Jawab:

Carilah ciri-ciri kalimat deduktif dan induktif yang sesuai!

Kalimat utama
terletak di awal
paragraf

Kalimat utama
merupakan
kesimpulan

Kalimat utama
terletak di akhir
paragraf

Di ikuti kalimat-
kalimat penjelas

Kalimat
Deduktif

Kalimat
Induktif

Berilah tanda silang (x) pada jawaban yang tepat!

Iklan adalah pesan yang berisi ajakan atau informasi tentang suatu barang, jasa, atau kegiatan yang disampaikan kepada masyarakat melalui berbagai media

Apa jenis iklan yang berdasarkan media elektronik?

A. Koran

B. Poster

C. Majalah

D. Radio



Berilah tanda silang (x) pada jawaban yang benar!



Kata baku adalah kata yang sesuai dengan kaidah bahasa Indonesia yang benar dan tercantum dalam KBBI (Kamus Besar Bahasa Indonesia)



Pertanyaan:

1. Kata baku adalah kata yang sesuai dengan...
 - A. Bahasa sehari-hari
 - B. Kamus Besar Bahasa Indonesia (KBBI)
 - C. Bahasa daerah
 - D. Bahasa gaul
2. Kata tidak baku biasanya digunakan dalam situasi...
 - A. Resmi
 - B. Formal
 - C. Upacara
 - D. Santai atau sehari-hari

Lengkapilah kalimat berikut dengan tanda baca yang tepat!

Tanda baca adalah lambang atau simbol dalam tulisan yang digunakan untuk membantu pembaca memahami makna, jeda, dan intonasi dalam kalimat. Tanda baca berfungsi agar tulisan menjadi jelas, teratur, dan tidak menimbulkan salah pengertian

Lengkapilah kalimat berikut dengan tanda baca yang tepat!

Pertanyaan:

1. Ani pergi ke sekolah bersama Siti Andi dan Beni
2. Siapa nama wali kelasmu
3. Tolong tutup pintu itu





TERIMAKASIH



**E-LKPD ini dibuat untuk anak kelas V SD.
Anak-anak akan menikmati menyelesaikan aktivitas
seru dan menarik ini.**

