

Lembar Kerja Peserta Didik

# LKPD

**BAHASA INDONESIA**

MATERI SISWA KELAS IV

PERTEMUAN KE 3

MENGHUBUNGKAN KATA



Dosen pengampu: Sopi Paris S.Pd., M.Pd

Kelompok 3 : KIKI HARIANI (148)

# MENGHUBUNGKAN KATA



Hubungkan (tarik garis) kata dikolom kiri dengan kata dikolom kanan yang memiliki arti yang sama



Lincih

Lembut

Halus

senang

Gembira

Aktif

Sayang

Melihat huruf

Membaca

Cinta/kasih



# KASIH SAYANG ORANG TUA



Hubungkan kalimat di bawah ini yang sesuai dengan gambar menggunakan garis!

Ibu membimbingku belajar



Ayah membacakan cerita untukku dan adik.



Ayah mengajarku naik sepeda.



Ibu menyiapkan saparan.



Ayah dan ibu berdoa untuk anak-anaknya.



# MEMAHAMI GAMBAR DAN BACAAN



Bermain bola  
disore hari



Makan makanan  
bergizi



Bersepeda ke  
sekolah

• Saya mengisi waktu dengan \_\_\_\_\_ disore hari

• Agar tubuh sehat, aku selalu makan \_\_\_\_\_

• Aku selalu \_\_\_\_\_ ke sekolah supaya sehat

# MENGHUBUNGKAN KATA



Pilihlah kata sifat yang sesuai untuk melengkapi kalimat berikut ini!



1. \_\_\_\_\_ seperti madu.

Luas

2. \_\_\_\_\_ seperti empedu.

Lembut

3. \_\_\_\_\_ seperti samudra.

Pedih

4. \_\_\_\_\_ seperti sutra.

Manis

5. \_\_\_\_\_ seperti harimau.

Tinggi

6. \_\_\_\_\_ seperti merpati.

7. \_\_\_\_\_ seperti kapas.

Asam

8. \_\_\_\_\_ seperti galah.

Jinak

9. \_\_\_\_\_ seperti cuka.

Pahit

10. \_\_\_\_\_ seperti sembilu.





# MENGHUBUNGKAN KATA



Tarik garis untuk menghubungkan suku kata yang tepat.



GU •



CI



GU •



PA



LA •



LA



SA •



LU



PI •



CI



Pa •



PU



## REFLEKSI SISWA

Berilah tanda centang (✓) pada jawaban yang sesuai dengan perasaanmu.



1. Saya memahami cara menghubungkan kata menjadi kalimat.

☐ Ya ☐ Cukup ☐ Belum

2. Saya merasa senang belajar menghubungkan kata hari ini.

☐ Ya ☐ Biasa saja ☐ Tidak

3. Saya dapat mengerjakan tugas dengan baik.

☐ Ya ☐ Perlu bantuan ☐ Belum bisa

4. Hal yang paling saya pelajari hari ini adalah:

.....

5. Hal yang masih sulit bagi saya adalah:

.....

\_\_\_\_\_

**“Belajar Bahasa Indonesia itu menyenangkan. Dengan rajin membaca dan menulis, kamu akan menjadi anak yang cerdas dan percaya diri.”**





Teks Lengkapilah kalimat berikut dengan kata konjungsi yang tepat!

Organisasi Kesehatan Dunia (WHO) menyatakan bahwa kita harus bisa bekerja.....  
menyentuh wajah kita.

Dian tidak belajar malam ini..... besok ada penilaian harian

Roni mencubit pipi adiknya.....gemas.

Andi.....Toni pergi ke sekolah bersama.

Kita harus menjaga kesehatan.....tidak terserang virus.

Susanti menggunakan bahasa Jawa untuk berkomunikasi sehari-hari di rumah ..... dia  
menggunakan bahasa Indonesia saat ada di sekolah.

Cara pembuatan batik tulis cukup rumit dan memakan waktu lama..... harganya lebih mahal  
dibandingkan batik cap dan batik printing. Anda

Agar

Dan

Karena

Akan tetapi

Tampa

Padahal

Oleh karena  
itu





## KATA-KATA BARU

Buatlah garis yang menghubungkan kata-kata tersebut, lalu cocokkan dengan makna yang sesuai dan benar.



Keran	●	Sejenis tanaman berdaun tebal
Membubtuti	●	Berlari cepat-cepat, melarikan diri, juga bisa berarti tidak jelas terlihat
Mawar	●	Kelompok Kekerabatan
Sukulen	●	Panggilan untuk ibu dalam bahasa Batak
Molen	●	Dengan cara teratur
Kepala Suku	●	Hujan rintik- rintik
Kabur	●	nama kucing tigor
Gerimis	●	Tempat keluar air yang bisa di buka dan tutup
Inang	●	Orang yang memimpin suku
Sistematis	●	Nama jenis bunga
Harga	●	Mengikuti

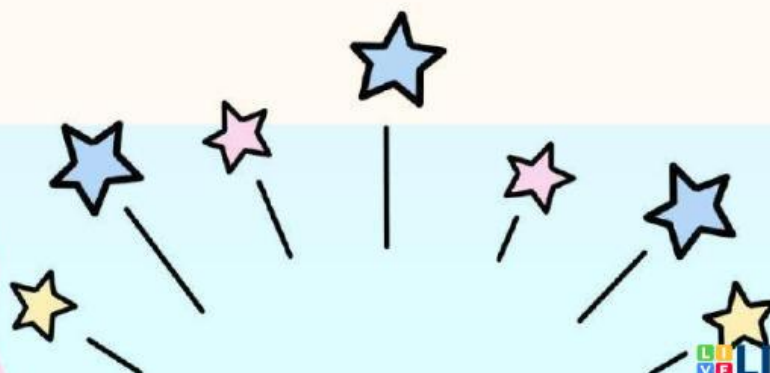

# Carilah Makna dari Kosa Kata ini

Bersih

Orang yang suka bekerja atau belajar dengan sungguh-sungguh

Segar

Pandai dan tajam pikirannya

Cerdas

Terbebas dari kotoran

Kokoh

Terasa nyaman, enak, dan bertenaga

Rajin

Kuat dan tidak mudah roboh



# Lengkapilah kalimat di bawah ini dengan kata-kata yang sesuai!

1. Pengendara wajib memakai.... ketika berkendara
2. Tanda berhenti adalah ketika lampu berwarna.....
- 3..... merupakan lajur penyeberangan melintas jalan yang diperuntukan untuk pejalan kaki yang akan menyeberang jalan.
4. Selain helm, alat kelengkapan ketika berkendara adalah
5. Warna dasar rambu petunjuk adalah.....
6. Banyaknya pelanggaran lalu lintas menyebabkan ....
- 7..... rambu lalu lintas adalah kewajiban semua orang.
8. Memiliki.....merupakan syarat utama berkendara.
9. Untuk menghindari kecelakaan saat mengerem dadakan maka kita harus selalu.....
10. Utamakan.....saat berkendara.

- Hijau
- Merah
- Kecelakaan
- Jaga jarak
- Zebra cross
- SIM dan STNK
- Helm
- Mematuhi
- Keselamatan
- SIM





## Tentukan kata penghubung dan atau tetapi dari setiap kalimat di bawah ini!



Riski sangat pandai bermain sepak bola \_\_\_\_\_  
Toto tidak bisa bermain sepak bola



Coco \_\_\_\_\_ Mita mengikuti kegiatan donor darah



Tempat ini kotor \_\_\_\_\_ Banyak orang yang datang



Dono \_\_\_\_\_ Hari suka menonton film horor



Hari ini Toni sangat senang \_\_\_\_\_ Bahagia



Hubungkan Sambungan kata yang tepat  
pada gambar berikut!



Ga•

•ca



Be•

•Sak



Be•

•Gak



Du•

•Dak



Ma•

•Duk

# Kata Penghubung

Berikan kata penghubung (dan - tetapi) yang tepat untuk kalimat- kalimat berikut!



Aku merasa senang.....bahagia sekali



Cici suka cupcake.....Cici tdk suka cupcake coklat



Tandri suka film horor.....Tandri takut hantu



Cici.....Hari ikut perkemahan besok



Toni suka sekali bernyanyi.....Toni sangat pemalu



Aku merasa marah.....kesal kepada ayahku



Tempat ini cantik.....sangat kotor

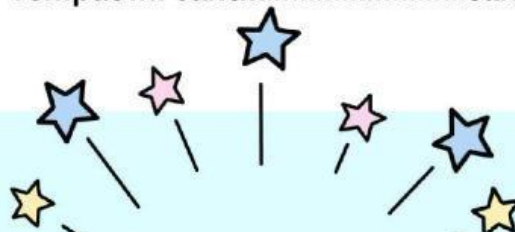





**Thank you  
So much**

