

L K P D

BAHASA INDONESIA KELAS II

PERTEMUAN 1



DOSEN PENGAMPU :

SOPI PARIS S.PD., M.PD

NAMA :

SAFIRA DWI KHAIR (141)

Nama :

Kelas :

A. Benar atau salah

Beri tanda ✓ jika benar dan tanda X jika salah!

1. Buku digunakan untuk membaca. ☐
2. Kita makan menggunakan kaki. ☐
3. Pensil digunakan untuk menulis. ☐
4. Sepatu dipakai di tangan. ☐

B. Pilih jawaban yang tepat!

1. Ibu sedang (memasak/tidur) di dapur.
2. Ayah bekerja di (kantor/kamar).

C. Lengkapi dengan Kata yang Tersedia

Pilih kata yang tepat!

Kata : Malam – Buku – Pensil

1. Aku membaca _____
2. Aku menulis menggunakan _____
3. Aku tidur pada waktu _____



A. Membaca

Bacalah kalimat berikut!

Ani pergi ke sekolah.

Ani membawa tas.

Tas Ani berwarna merah.

Jawablah pertanyaan di bawah ini!

1. Siapa nama anak pada cerita di atas? _____
2. Ke mana Ani pergi? _____
3. Apa yang dibawa Ani? _____
4. Apa warna tas Ani? _____



B. Pilihan Ganda

Pilihlah jawaban yang benar!

1. Ibu sedang ____ di dapur.

- a. tidur
- b. memasak
- c. bermain



2. Ayah pergi ke kantor pada waktu ____

- a. pagi
- b. malam
- c. sore



A. Isian

Isilah titik-titik berikut dengan kata yang tepat!

1. Mata digunakan untuk _____
2. Kita berjalan menggunakan _____
3. Pensil digunakan untuk _____

B. Menjodohkan

Pasangkan dengan benar!

1. Sapu = _____
2. Sepatu = _____
3. Buku = _____

Pilihan :

- a. Dipakai di kaki
- b. Untuk membaca
- c. Untuk membersihkan



C. Susun kata

Susunlah kata-kata berikut menjadi kalimat yang benar

1. Pergi - Sekolah - Ani : _____
2. Makan - Sedang - Ibu : _____
3. Bermain - Adik - Bola : _____

Isi dan jodohkan soal berikut dengan benar!



A. Isian Singkat

Isilah titik-titik berikut!

1. Kita makan menggunakan _____
2. Ibu memasak di _____
3. Ayah bekerja untuk mencari _____

B. Menjodohkan

Pasangkan dengan tepat!

Sapu

Untuk menulis

Pensil

Dipakai di kaki

Sepatu

Untuk membaca

Buku

Untuk membersihkan



Isilah jawaban dibawah ini dengan benar!

A. Mengelompokkan Kata

Kelompokkan kata berikut!

Kata : Buku, Pensil, Ayam, Kucing

- Benda : _____ dan _____
- Hewan : _____ dan _____

B. Membaca Singkat

Bacalah teks berikut!

Dina suka membaca buku.

Dina membaca buku di rumah.

C. Beri Tanda ✓ pada Kalimat yang Sesuai.

- ☐ Dina suka membaca buku.
- ☐ Dina membaca buku di sekolah.
- ☐ Dina membaca buku di rumah.

BAHASA INDONESIA

Susunlah kalimat berikut dengan benar!

1.bermain – taman – di – aku

2.sekolah – ke – adik – pergi

3.membaca – kakak – surat – sebuah

4.sayur – memasak – ibu

5.menari – mereka – tarian – tradisional

MENGISI KOSAKATA

Tuliskan kosa kata yang tepat pada kalimat yang kosong.



B U _ _



P E N _ _ _



S A _ _



M U L _ _



B O _ _



I O _ _

A. Sebab dan Akibat

Pasangkan kegiatan dengan akibatnya!

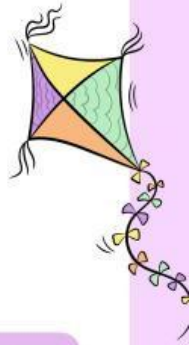

Aku bangun kesiangan ●

● Aku menjadi pintar

Aku rajin belajar ●

● Aku menjadi lapar

Aku tidak makan ●

● Aku terlambat

B. Pilih Kalimat yang Benar



Beri tanda centang pada kalimat yang benar!

1. Aku mandi sebelum bangun tidur.

☐

2. Aku mandi setelah bangun tidur.

☐

3. Aku sekolah pada malam hari.

☐

4. Aku sekolah pada siang hari.

☐



BAHASA INDONESIA

A. Mengelompokkan Kegiatan

Kelompokkan kegiatan berikut sesuai waktunya!
Dan tulislah kegiatan pada kolom yang tepat.

- Pagi : _____ dan _____
- Siang : _____ dan _____
- Malam : _____ dan _____



Pilihan kegiatan: bangun tidur, makan siang, tidur malam, pergi ke sekolah, makan malam, belajar

C. Refleksi Diri

Beri tanda ✓ sesuai dengan kebiasaanmu!

1. Aku bangun pagi. ☐ ya ☐ tidak
2. Aku sarapan sebelum ke sekolah. ☐ ya ☐ tidak
3. Aku pergi ke sekolah. ☐ ya ☐ tidak



REKREASI

Adi pergi rekreasi ke kebun binatang, Lina pergi rekreasi ke museum, Sasa pergi rekreasi di gunung, dan Bani pergi rekreasi di pantai.



BAHASA INDONESIA

Lengkapilah kalimat di bawah ini dengan kata yang sesuai!

1. Beni menendang ke dalam gawang.



2. Siti di taman.



3. Dayu belajar di kolam.



4. Beni menyambut ayah kerja.



5. Pulang bermain, Andi segeri



6. Edo bermain bersama teman-temannya



Mandi Berenang

Bermain Bola Pulang

Pilihlah salah satu jawaban dibawah ini!

SOAL SEDERHANA

Pilih jawaban yang tepat!



Bayi suka minum ...

Susu Kopi



Bibi beli sayur di ...

Sekolah Pasar



Guru bekerja di ...

Sekolah Pasar



Ibu memasak di ...

Halaman Dapur

Lengkapi soal kata dibawah ini dan kelompokkan kegiatan yang dilakukan

A. Melengkapi Kata

Beri tanda centang pada kegiatan yang kamu lakukan setiap hari!

1. Bangun tidur

☐

2. Makan permen terus

☐

3. Mandi pagi

☐

4. Pergi ke sekolah

☐

5. Tidak tidur malam

☐

B. Mengelompokkan

Tandai kegiatan yang dilakukan di pagi hari.



