

# LKPD

## BAHASA INDONESIA

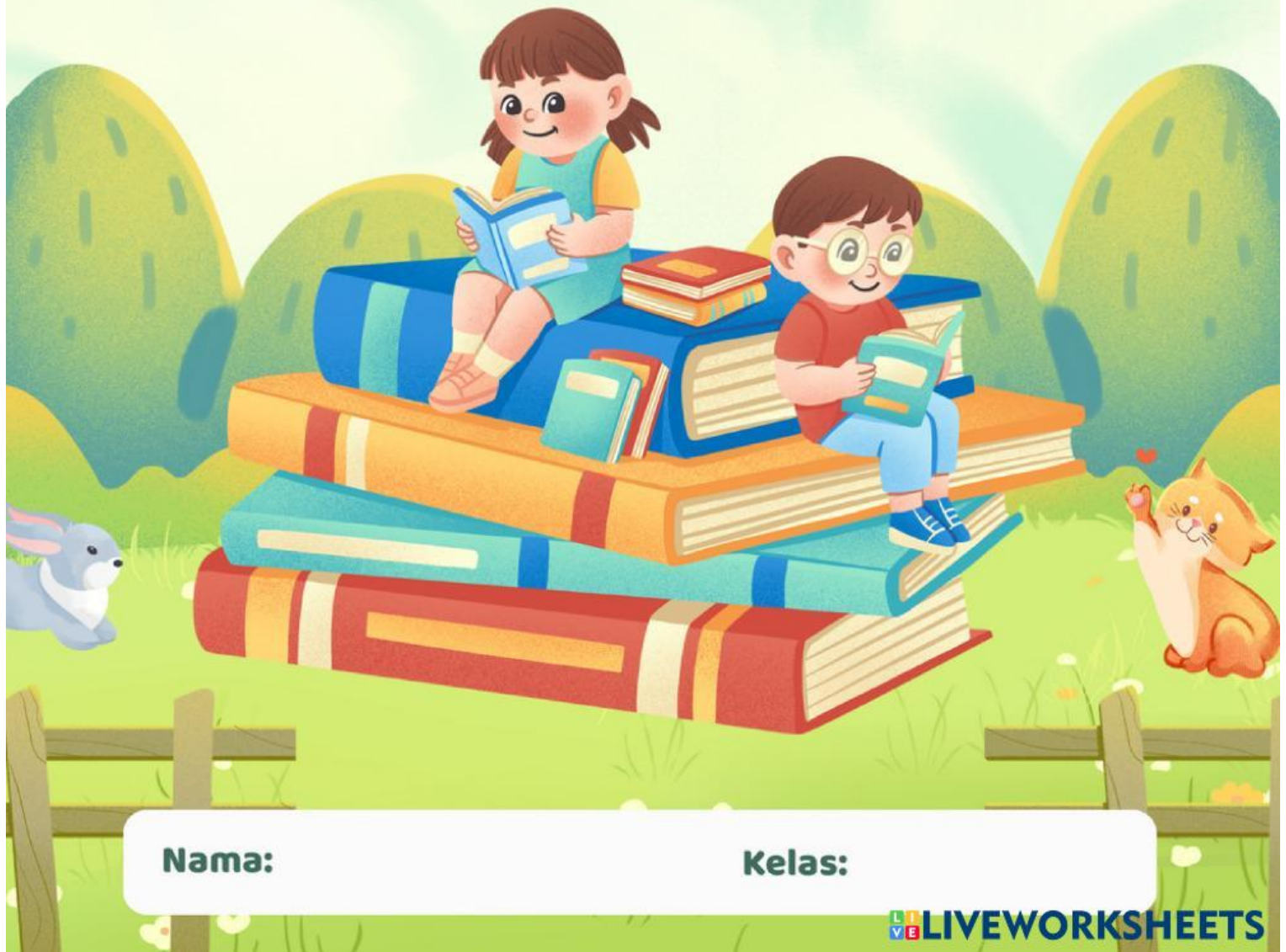

Nama:

Kelas:

## > HURUF KAPITAL

**Tulislah kembali kalimat-kalimat di bawah ini menggunakan huruf kapital yang benar!**

**1. setiap hari mereka membaca buku.**

---

**2. ibu kota negara jepang adalah tokyo.**

---

**3. saya baru saja pulang dari semarang.**

---

**4. tini pergi ke jakarta malam ini.**

---

**5. halaman rumah juliana sangat kotor.**

---

**6. kita harus bersyukur kepada allah.**

---



## > MEMAHAMI KALIMAT PERINTAH

**Tandai (✓) jika kalimat di bawah ini adalah kalimat perintah.**

**1. Ayo datang ke acara pentas seni sekolah!**

☐

**2. Anak-anak senang bermain di taman.**

☐

**3. Bersihkan ruangan itu sekarang!**

☐

**4. Mari kita menerapkan nilai-nilai Pancasila.**

☐

**5. Aku mengelilingi kampung naik motor.**

☐

**6. Jangan berisik di perpustakaan.**

☐

**7. Hendaknya obat ini di minum sesuai aturan.**

☐

**8. Mari kita berdoa sebelum belajar.**

☐

**9. Dia baru saja pulang dari pasar.**

☐

**10. Di larang parkir di depan pintu.**

☐



## HURUF KAPITAL

Bacalah paragraf singkat tentang sejarah berikut ini. Salinlah kembali paragraf ini dalam buku kalian dengan penggunaan huruf kapital yang tepat.

museum kereta api Indonesia awalnya adalah sebuah stasiun yang bernama stasiun Willem i. stasiun ini di resmikan pada tanggal 21 mei 1873 bersamaan dengan di bukunya perlintasan kereta api di jalur kedung jati Ambarawa. museum ini terletak di kota ambarawa, jawa tengah.

Jawaban



## > KATA ANTONIM

Jodohkan kata-kata antonim di bawah ini dengan benar!

**Cerah**

**Kecil**

**Sakit**

**Gelap**

**Takut**

**Mahal**

**Besar**

**Berani**

**Murah**

**Sehat**





## **IMBUHAN "PE-"**

**Imbuhan adalah tambahan pada kata dasar yang di letakkan di awal,tengah,atau akhir kata.Imbuhan "pe-"adalah menyatakan sifat.**

**contoh: pe+lupa=Pelupa  
pe+maaf=pemaaf**

**Ingat! Imbuhan "PE"bisa berubah menjadi "pem"dan"peny"di berikata.**

### **Latihan:**

**Tulislah hasil pembentukan kata-kata di bawah ini dengan imbuhan "pe-".**

- 1.Bohong=**
- 2.Bunuh=**
- 3.Riang=**
- 4.Malas=**
- 5.Sabar=**
- 6.Dendam=**
- 7.Tolong=**
- 8.Syair=**
- 9.Sedih=**
- 10.Takut=**

