

LKPD

Bahasa Indonesia
KLS: 5 SD

Di susun oleh:
kelompok 13

Andi Zakina Hals

Aila Nurfadilla

Putri Ramadhan

Cindy Adelia
Ramadani N

Sopi Paris M.Pd, M.Pd



MEMBACA TEKS

Paragraf 1

Kebersihan lingkungan sekolah harus selalu dijaga oleh seluruh warga sekolah. Lingkungan yang bersih membuat suasana belajar menjadi nyaman dan sehat.



Paragraf 2

Menjaga kebersihan dapat dilakukan dengan cara membuang sampah pada tempatnya. Selain itu, siswa juga dapat ikut kerja bakti membersihkan kelas dan halaman sekolah.



Paragraf 3

Jika lingkungan sekolah bersih, maka siswa akan terhindar dari berbagai penyakit. Oleh karena itu, menjaga kebersihan merupakan tanggung jawab bersama.



NAMA : _____

KELAS : _____



Menyusun Kalimat

Susunlah kata-kata acak berikut menjadi kalimat yang benar!

1. nenek - rumah - ke - pergi - Rani

= _____

2. pagi - tanaman - menyiram - Rani - setiap

= _____

3. teman - bermain - sore - Rani - bersama

= _____





Menentukan Kalimat Utama dan Kalimat Penjelas



Perhatikan paragraf berikut!

"Pada hari libur, Rani membantu nenek di rumah. Ia menyiram tanaman setiap pagi. Rani juga memberi makan ayam di halaman. Kegiatan tersebut membuat Rani belajar mandiri."

Tugas:

1. Tuliskan **kalimat utama** pada paragraf di atas!

.....

.....

2. Tuliskan **kalimat penjelas** pada paragraf di atas!

.....

.....

.....

NAMA : _____

KELAS : _____

MENENTUKAN TANDA BACA



Tambahkan tanda baca yang tepat!

Siapa nama ketua kelasmu...

jawab :



Wah...kelas kita bersih sekali...

jawab :

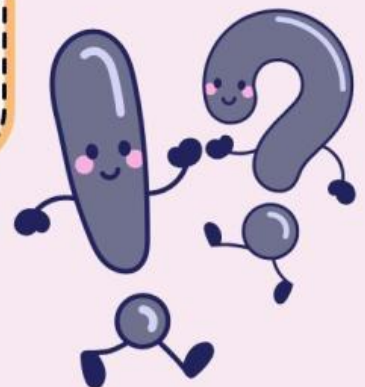

NAMA : _____

KELAS : _____

Beri tanda benar atau salah pada pernyataan tersebut!

PERNYATAAN



1 Ide pokok adalah gagasan utama paragraf.

2 Kata “ijin” termasuk kata baku.

3 Kalimat efektif harus mudah dipahami.

4 Kata baku tidak memiliki aturan.

NAMA : _____

KELAS : _____