

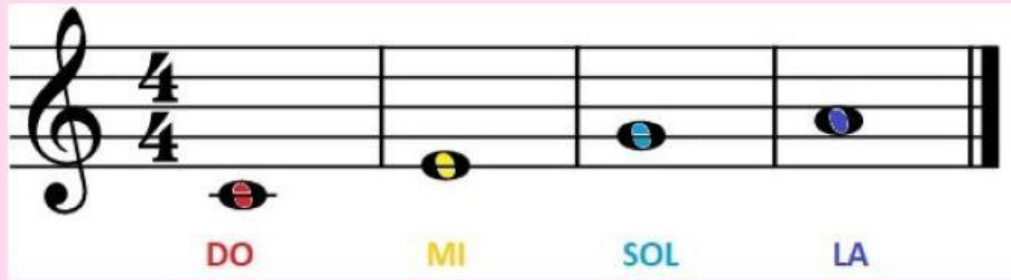

FICHA: LOS DETECTIVES DE LAS NOTAS

Do, Mi, Sol, La



1. Escribe el nombre de las notas

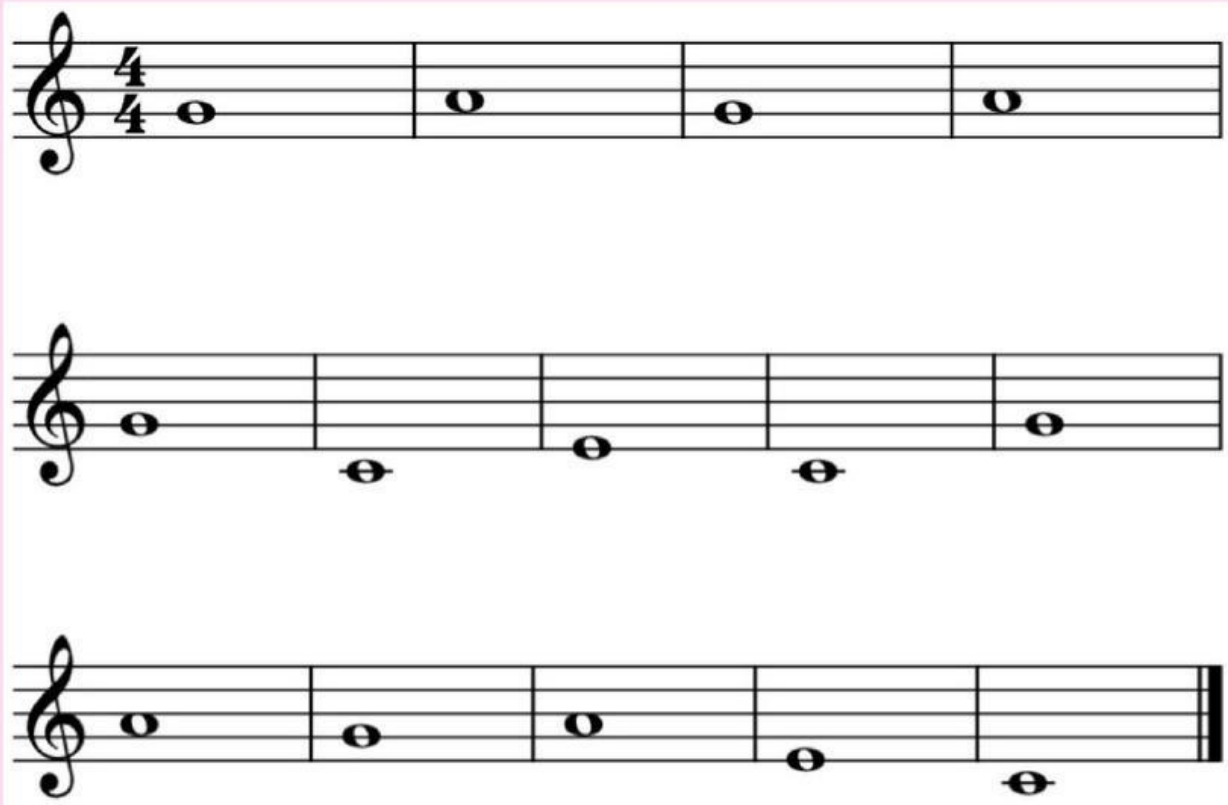

2. ¿Verdadero o Falso?

- El Do, se coloca en una línea adicional.
- El Sol, se coloca en la 2º línea.
- El La, se coloca en el 1º espacio.
- El La, se coloca en el 2º espacio.
- El Mi se coloca en la 1º línea.



FICHA: LOS DETECTIVES DE LAS NOTAS

Do, Mi, Sol, La

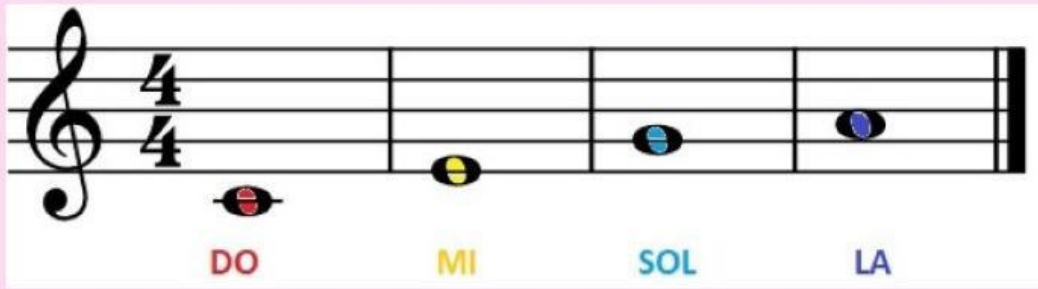

3. Une cada fragmento con sus notas

SOL - MI - DO - DO



SOL - DO - MI - DO

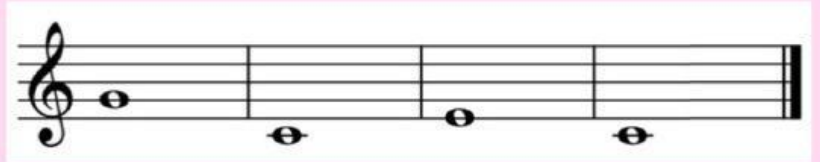

SOL - LA - SOL - LA



LA - SOL - LA - MI



Good
JOB!!

well
done!