

LKPD Matematika

Analisis Data dan Peluang



Nama : _____

Kelas : _____



Analisis Data

Jawablah pertanyaan di bawah ini dengan benar dan tepat!

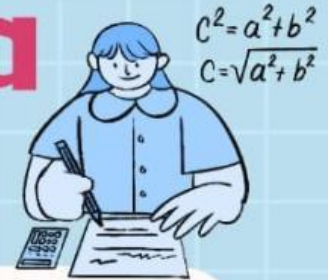

Pada Suatu hari, menjelang hari raya saraswati Made dan Putu pergi ke pasar untuk membeli buah, adapun buah yang di beli Made dan Putu yaitu: Apel merah, Salak, Jambu merah, Pisang, Rambutan, Apel hijau , Anggur hitam, dan Anggur merah.

Berapakah jenis buah yang berwarna merah yang di beli oleh Made dan Putu?

Jawaban:

Pada hari minggu Kadek Dewi pergi ke pasae bersama dengan neneknya, kemudian sesampainya di pasar Kadek Dewi dan neneknya membeli beberapa jajan tradisional diantaranya: Klepon 3 bungkus, Laklak 4 bungkus, Sumping 2 bungkus, Godoh 5 bungkus, dan Jaje kukus ketan 3 bungkus.

Berapa bungkus jumlah keseluruhan jajan yang di beli oleh Kadek Dewi?

Jajan apa yang paling banyak dan paling sedikit di beli oleh Kadek Dewi?

Jawaban:

Pada saat hari libur Ketut membantu ayahnya untuk menanam bunga di pekarangan rumahnya adapun bunga yang mereka tanam yaitu: Bunga Jepun 3, Bunga Sandat 3, Bunga Anggrek 3, dan Bunga Teleng 5.

Bunga apa yang paling banyak di tanam oleh Ketut dan ayah?

Apakah jumlah keseluruhan bunga sama atau ada yang lebih banyak?

Jawaban:



Peluang

Jawablah pertanyaan di bawah ini dengan benar dan tepat!



Pada Suatu hari, di dalam ruang kelas 3 SD Nyoman dan temannya sedang bermain lempar koin, Nyoman melempar koin yang memiliki dua sisi berbeda yaitu bergambar rupiah, dan juga burung garuda. Sisi koin manakah yang memiliki kemungkinan yang besar akan muncul, atau kedua sisi tersebut memiliki kemungkinan yang sama?

Jawaban:

Pada suatu hari Kadek pergi ke warung Buk Komang, Kadek membeli banyak sekali permen di warung Buk Komang, lalu kadek menaruh semua permennya di dalam kantong plastik yang ia bawa, adapun beberapa permen yang di beli Kadek, yaitu: Permen Yupi 4 bungkus, Permen Kopiko 2 bungkus, dan Permen Karet 6 bungkus.

Jika Kadek mengambil permen secara acak, tanpa melihat ke dalam plastiknya, permen mana yang memiliki kemungkinan besar akan di ambil oleh Kadek, dan kenapa permen tersebut yang memiliki kemungkinan akan di ambil?

Jawaban:

Pada suatu hari Wayan pergi ke rumah neneknya yang ada di Desa Tajun, kemudian ia melihat langit yang sedikit mendung, Wayan menduga-duga apakah saat ini akan turun hujan di rumah neneknya atau tidak? Coba bantu Wayan untuk mentafsirkan kemungkinan yang akan terjadi dengan kondisi cuaca seperti itu, apakah akan mungkin turun Hujan atau tidak!

Jawaban: