

E-LKPD

Pendidikan Pancasila

Kompak dan Bersatu

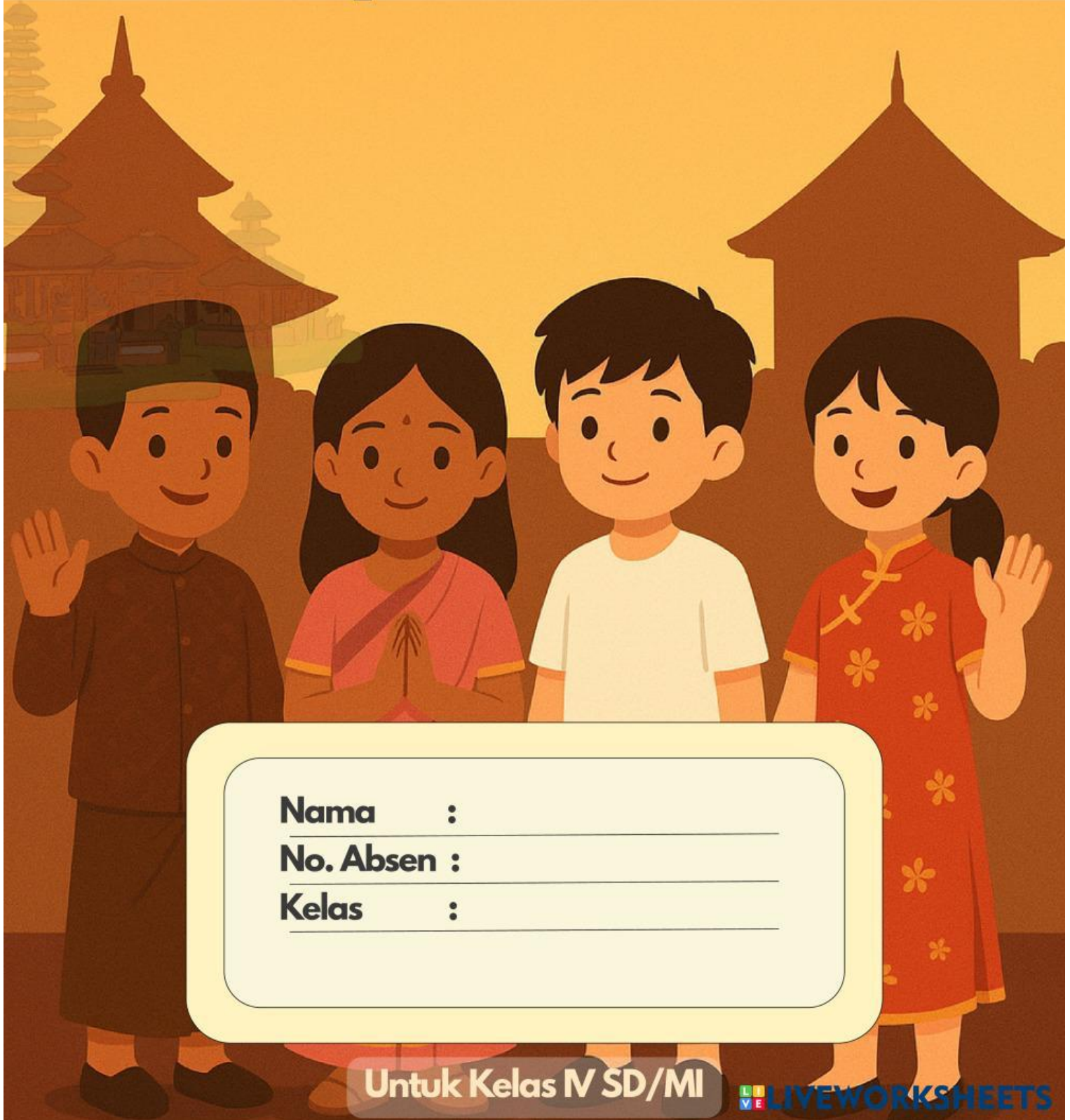

Nama :

No. Absen :

Kelas :

Untuk Kelas IV SD/MI

CP & TP

CP

Peserta didik mampu menunjukkan sikap toleransi, gotong royong, dan menjunjung nilai persatuan dalam keberagaman sosial dan budaya di lingkungan sekitar dengan mengamalkan nilai Pancasila.



TP

- Peserta didik dapat mengidentifikasi bentuk keberagaman sosial dan budaya di lingkungan sekitar.
- Peserta didik dapat menjelaskan pentingnya gotong royong dalam kehidupan sehari-hari
- Peserta didik menunjukkan sikap kompak dan bersatu melalui kegiatan kelompok.
- Peserta didik dapat memahami peran Bahasa Indonesia sebagai bahasa persatuan bangsa.



Petunjuk singkat

1. Siapkan perangkat pengerjaan E-LKPD berupa handphone atau chromebook dan jaringan internet.
2. Peserta didik membuka link yang telah dibagikan oleh guru.
3. Mulailah mengerjakan E-LKPD dengan berdoa terlebih dahulu.
4. Isilah identitas peserta didik pada lembar yang telah disediakan.
5. Baca dan pahami materi dengan saksama untuk memudahkan menjawab soal yang diberikan.
6. Jawab semua soal yang terdapat pada E-LKPD dengan mengisi tempat yang telah disediakan.
7. Jika ada yang kurang dipahami, tanyakanlah kepada guru.
8. Klik tombol finish pada akhir E-LKPD jika telah menyelesaikan semua soal yang diberikan.
9. Setelah menekan tombol finish, diharapkan melihat halaman pertama. Nilai akan muncul pada halaman muka/cover E-LKPD.



KOMPAK DAN BERSATU



Manusia merupakan makhluk sosial. Sebagai warga masyarakat, manusia tidak dapat hidup sendiri untuk mencukupi kebutuhannya. Dalam kehidupan sosial bermasyarakat, meskipun ada seseorang yang mempunyai jabatan (misal: Kepala Desa/ Lurah, Bupati, Gubernur), berpendidikan, bergaji tinggi, serta kuat secara fisik, pasti selalu membutuhkan bantuan orang lain dalam memenuhi kebutuhan hidupnya. Untuk itu, kita perlu menjaga persatuan agar dapat membantu satu sama lain.



Kepedulian, kekompakan, dan saling membantu adalah perbuatan yang mulia. Jika kita peduli, kita dapat memiliki banyak teman sehingga kita tidak menjadi sedih dan kesepian karena banyak yang menemani di sekeliling kita. Melalui kekompakan dalam bekerja sama, membuat semua hal menjadi ringan dan dapat diselesaikan dengan cepat. Hidup menjadi bermakna dengan saling membantu karena kebutuhan kita dan orang lain dapat terpenuhi.



kegiatan 1

Nama :

Kelas :

Sumpah Pemuda

Hubungkanlah isi Sumpah Muda berikut sesuai dengan urutan yang benar !

01

Kami Putra dan Putri Indonesia, mengaku bertumpah darah yang satu, tanah air Indonesia

02

Kami Putra dan Putri Indonesia, menjunjung bahasa persatuan, bahasa Indonesia

03

Kami Putra dan Putri Indonesia, mengaku berbangsa satu, bangsa Indonesia.

Tulis secara singkat makna Sumpah Pemuda menurut kamu !

kegiatan 2

Nama: _____

Kelas: _____

NILAI-NILAI SUMPAH PEMUDA

Lengkapi tabel di bawah ini dengan perilaku sesuai dengan nilai-nilai Pancasila!

Nilai Sumpah Pemuda	Penerapan Prilaku Sehari- hari
Mengutamakan kepentingan bangsa	
Menerima dan menghargai perbedaan	
Semangat gotong royong dan kerjasama	
Persatuan	
Rela berkorban	
Cinta tanah air	
Semangat persaudaraan	