

E-LKPD

Pendidikan Pancasila dan Kewarganegaraan

Keberagaman Sosial Dan Budaya

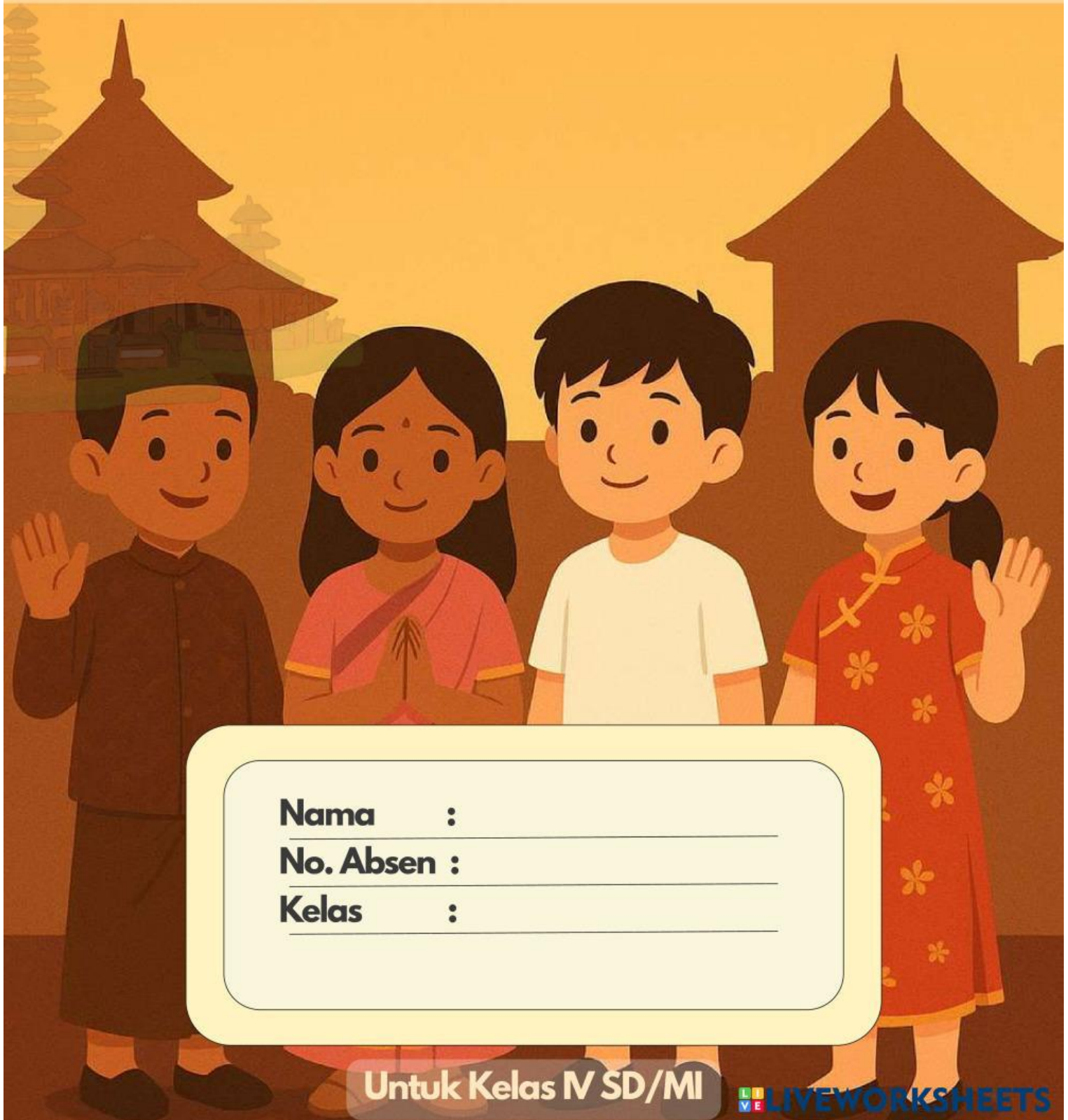

Nama :

No. Absen :

Kelas :

Untuk Kelas IV SD/MI

CP & TP

CP

Peserta didik mampu menunjukkan sikap toleransi, gotong royong, dan menjunjung nilai persatuan dalam keberagaman sosial dan budaya di lingkungan sekitar dengan mengamalkan nilai Pancasila.



TP

- Peserta didik dapat mengidentifikasi bentuk keberagaman sosial dan budaya di lingkungan sekitar.
- Peserta didik dapat menjelaskan pentingnya gotong royong dalam kehidupan sehari-hari
- Peserta didik menunjukkan sikap kompak dan bersatu melalui kegiatan kelompok.
- Peserta didik dapat memahami peran Bahasa Indonesia sebagai bahasa persatuan bangsa.



Petunjuk singkat

1. Siapkan perangkat pengerjaan E-LKPD berupa handphone atau chromebook dan jaringan internet.
2. Peserta didik membuka link yang telah dibagikan oleh guru.
3. Mulailah mengerjakan E-LKPD dengan berdoa terlebih dahulu.
4. Isilah identitas peserta didik pada lembar yang telah disediakan.
5. Baca dan pahami materi dengan saksama untuk memudahkan menjawab soal yang diberikan.
6. Jawab semua soal yang terdapat pada E-LKPD dengan mengisi tempat yang telah disediakan.
7. Jika ada yang kurang dipahami, tanyakanlah kepada guru.
8. Klik tombol finish pada akhir E-LKPD jika telah menyelesaikan semua soal yang diberikan.
9. Setelah menekan tombol finish, diharapkan melihat halaman pertama. Nilai akan muncul pada halaman muka/cover E-LKPD.



KEBERAGAMAN SOSIAL DAN BUDAYA

Bangsa Indonesia terdiri atas berbagai suku kata, adat, istiadat, bahasa, serta agama dan kepercayaan. Pernahkah kamu memperhatikan orang-orang disekitar tempat tinggalmu?. Orang-orang tersebut tentu memiliki perbedaan bentuk fisik, profesi, kebudayaan, suku, serta agama dan kepercayaan



Perbedaan tersebut mempengaruhi cara manusia berinteraksi dan bersosialisasi. Masyarakat yang saling bersosialisasi dan berhubungan pada suatu tempat atau daerah disebut dengan keberagaman sosial. Sementara, kondisi masyarakat dari berbagai macam suku bangsa, budaya, dan bahasa yang memberikan banyak manfaat bagi sekitarnya disebut dengan keberagaman budaya.

Sikap untuk menerima perbedaan dan keberagaman, baik sosial maupun budaya merupakan modal penting bangsa Indonesia dalam bekerja sama membangun negara. Sikap dapat menerima perbedaan akan melahirkan sikap saling menghargai dan menghormati serta menjaga persatuan dan kesatuan dalam keberagaman sosial dan budaya.





Bolehkah kita merasa bangga terhadap suku dan budaya daerah sendiri? Tentu boleh, tetapi tidak berlebihan. Jangan sampai kamu merendahkan budaya daerah karena dengan bersikap seperti itu perpecahan dan perselisihan menjadi hal yang sulit dihindari. Sebaliknya, kamu tetap menghormati dan menghargai budaya daerah lain agar bangsa kita menjadi kuat dan maju serta dapat berperan dalam masyarakat global.

Peserta didik disekolah mungkin saja berasal dari agama dan kepercayaan, suku, serta budaya yang berbeda. Tidak menutup kemungkinan kita mempunyai teman yang berbeda suku dan daerah. Selain itu, ketika pergi ke daerah lain tentunya akan berjumpa dengan masyarakat setempat yang pasti berbeda suku dan budaya dengan kita. Jika menjadi warga pendatang suatu daerah, sebaiknya kita dapat menyesuaikan diri dan mempelajari kebudayaan daerah setempat. Dengan demikian, sikap saling menghormati serta menjaga persatuan dan kesatuan dalam keberagaman sosial dan budaya akan tercipta. Hal ini menjadi dasar untuk melakukan kerja sama antarwarga masyarakat.



Vidio Interaktif

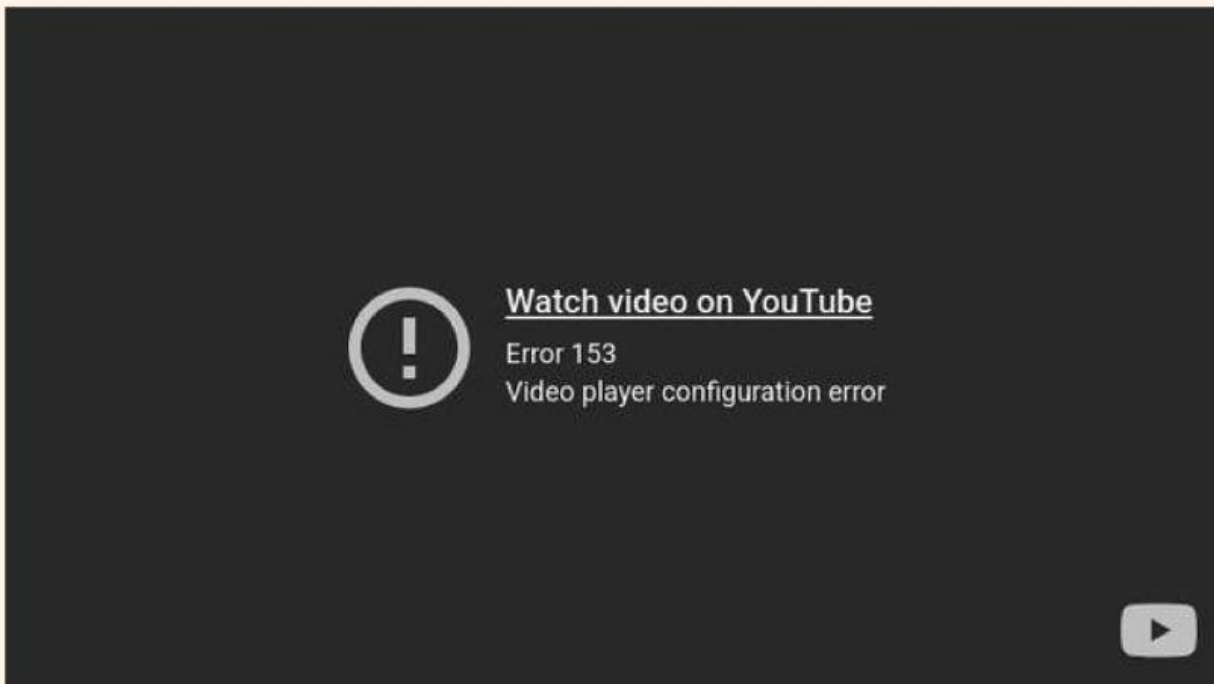

<https://www.youtube.com/watch?v=ypntE07J0il>



Kegiatan 1

Nama :

Kelas :

KEBERAGAMAN AGAMA DI INDONESIA

Buatlah garis untuk menghubungkan jawaban yang benar!

Saya
beragama
Islam



Saya
beragama
Konghucu



Saya
beragama
Kristen



Saya
beragama
Buddha



Saya
beragama
Hindu



Saya
beragama
Katolik



Kegiatan 2

Nama:

Kelas:

KEBERAGAMAN BUDAYA DI INDONESIA

Ayo, lengkapi tabel di bawah ini dengan nama daerah, upacara adat, alat musik tradisional, rumah adat, dan makanan khas!

Nama Daerah	Upacara Adat	Alat Musik Tradisional	Rumah Adat	Makanan Khas
Banten	Seba	Dogdog Lojor	Sudah Nyanda	Sate Bandeng

Kegiatan 3

Nama:

Kelas:

Tarian Daerah Indonesia

Hubungkan gambar tarian daerah dengan daerah asalnya



Jawa Tengah



Bali



Jakarta



Sumatera
Barat