

Lembar Kerja Peserta Didik

IPA

Lingkungan dan Makhluk Hidup

Nama: _____

Kelas: _____





Ayo Pikirkan!

Jawablah pertanyaan di bawah ini.



Pertanyaan

① Ketika hujan turun sangat deras, selokan di sekitar sekolah mudah meluap. Apa penyebab paling mungkin?

- a. Terlalu banyak tanaman
- b. Selokan dipenuhi sampah hingga air tidak mengalir
- c. Curah hujan selalu tinggi
- d. Air tanah berkurang

② Tanaman di pot gelap layu setelah seminggu. Kesimpulan yang tepat adalah.....

- a) Tanaman tidak butuh cahaya
- b) Cahaya hanya dibutuhkan saat menyiram
- c) Cahaya penting untuk pertumbuhan
- d) Tanaman di pot terang terlalu banyak air



a



Ayo Pikirkan!

Jawablah pertanyaan di bawah ini.



Pertanyaan

③ Kucing berlari ketika mendengar petasan menunjukkan bahwa makhluk hidup...

- a) Memerlukan makanan
- b) Tumbuh
- c) Peka terhadap rangsang
- d) Memerlukan tempat hidup



④ Upaya mengurangi pencemaran udara di sekolah adalah...

- a) Menggunakan AC
- b) Melarang siswa bersepeda
- c) Menambah tanaman
- d) Menambah kendaraan



⑤ Dampak berbahaya dari membakar sampah plastik adalah...

- a) Bau tidak enak
- b) Udara panas
- c) Gas beracun merusak pernapasan
- d) Menghasilkan abu

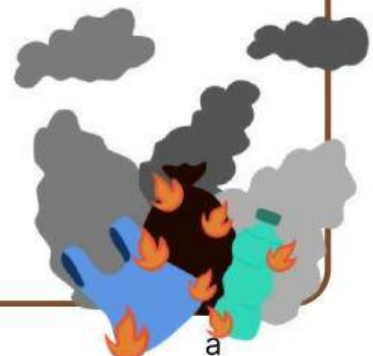



TEKA-TEKI SILANG

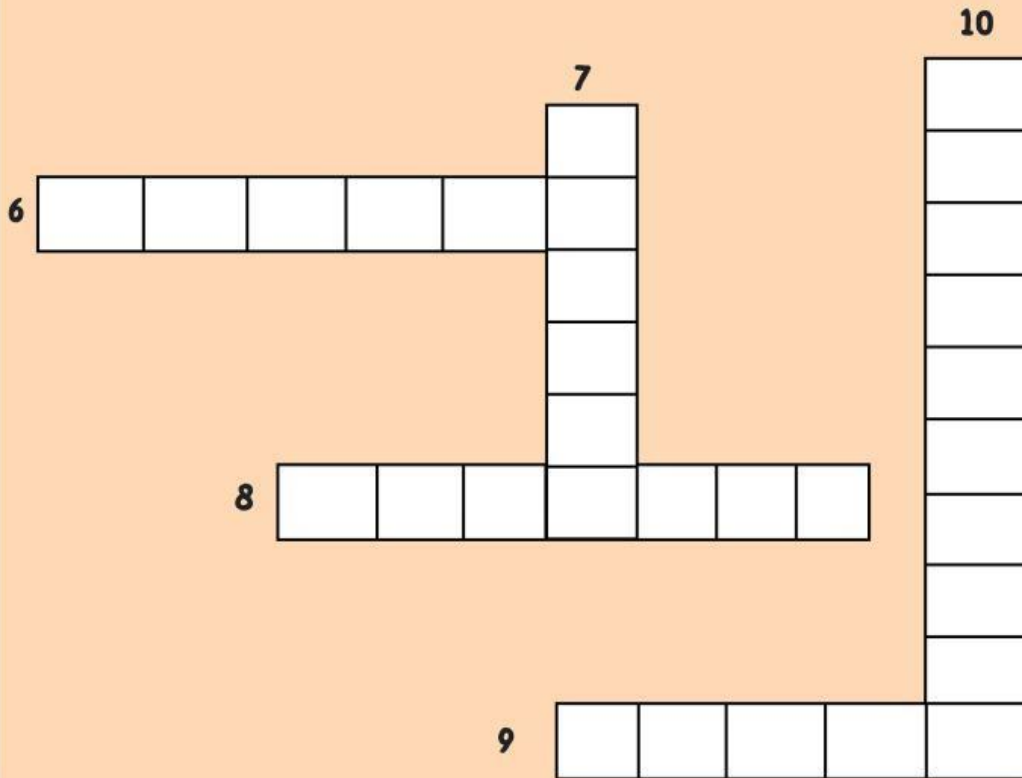

MENDATAR



- 6. Hal yang dibutuhkan tanaman agar bisa tumbuh dengan baik.
- 8. Agar hemat listrik, benda ini harus dicabut setelah selesai dipakai.
- 9. Jenis energi yang paling ramah lingkungan



MENURUN



- 7. Dapat terjadi jika pohon ditebang terlalu banyak.
- 10. Tempat hidup makhluk hidup dan dapat tercemar jika sungai kotor.

Nama :

Kelas :

Nama : _____

Kelas : _____

TEMUKAN KATA

Lingkungan dan Makhluk Hidup



Temukan jawaban kata sesuai dengan pertanyaan!

C	A	M	T	I	L	H	V	A	S	U	G	A	I	W
A	N	H	A	B	R	A	I	M	A	N	A	T	R	A
S	S	K	N	G	A	S	D	I	T	G	I	R	A	L
A	I	R	G	H	J	A	E	Y	B	A	B	A	S	I
N	N	J	G	A	A	N	O	R	U	U	O	S	W	S
S	G	D	A	J	T	A	N	A	H	Y	T	P	A	O
E	A	R	C	A	L	D	G	O	A	R	O	A	R	N
K	S	G	A	R	A	D	A	R	A	U	L	N	K	G
E	A	S	I	I	N	I	B	D	S	S	N	A	U	O
R	R	U	N	S	D	N	I	I	A	A	G	K	T	N
T	I	N	G	K	O	N	S	E	R	V	A	S	I	Y
M	I	K	R	O	O	R	G	A	N	I	S	M	E	U

11. Kampanye hemat air paling kreatif adalah...
12. Pupuk kimia berlebihan tidak baik karena...
13. Menampung air hujan untuk tanaman termasuk...
14. Sampah organik cepat terurai karena...
15. Program bebas plastik di sekolah dapat didukung dengan...