

Silakan baca dan pahami sajian materi terkait struktur teks biografi berikut ini, tanyakan kepada gurumu jika ada yang belum kamu pahami.

STRUKTUR TEKS BIOGRAFI

Teks biografi berisi kisah kehidupan atau pengalaman seseorang yang berbentuk cerita dengan penyajian secara kronologis sesuai urutan waktu. Berikut ini penjelasan terkait sturtur teks biografi.

Orientasi

Pengenalan tokoh atau gambaran awal mengenai identitas tokoh atau sosok biografi. Umumnya berisi nama, tempat dan tanggal lahir, latar belakang keluarga, serta riwayat pendidikan.

Masalah

Masalah atau peristiwa/kejadian penting, yaitu paparan suatu cerita yang berisi berbagai kejadian/peristiwa yang dialami tokoh.

Reorientasi

Bagian penutup atau simpulan. Bagian ini berisi pandangan, ulasan, atau pemikiran penulis secara pribadi atas biografi tokoh yang dikisahkan. Reorientasi ini bersifat pilihan semata, jadi boleh ada maupun tidak ada

Untuk menambah pemahaman kalian, silakan tonton materi video teks biografi Raja Ali Haji di bawah ini, lalu perhatikan tabel penjelasan terkait strukturnya.

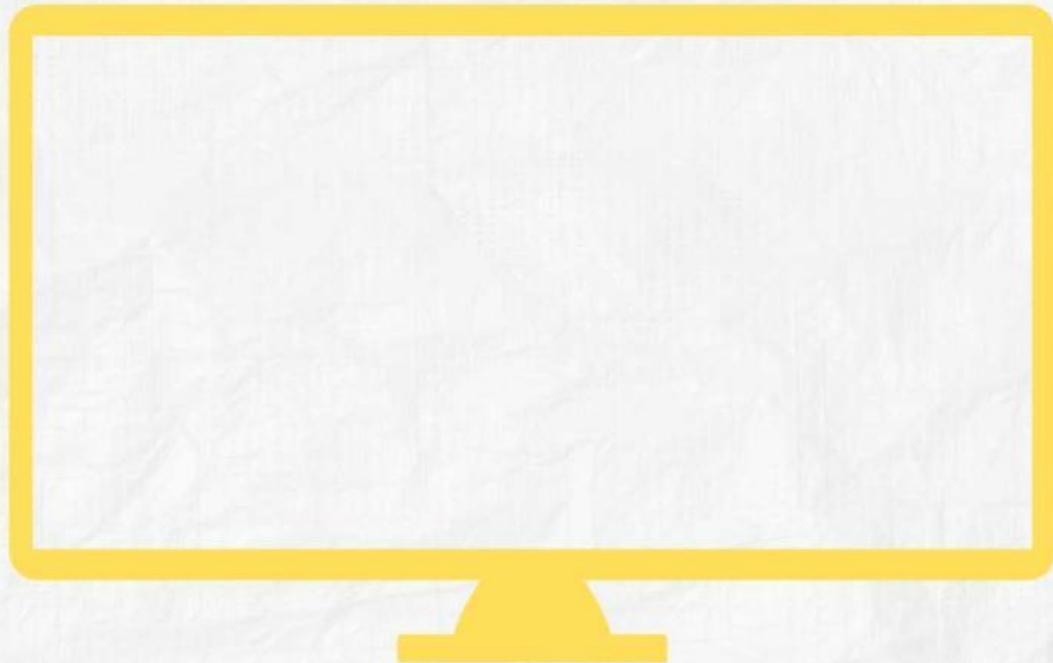

STRUKTUR	PARAGRAF	ALASAN
Orientasi	1	Berisi pengenalan Raja Ali Haji secara umum, seperti nama, tempat dan tanggal lahir, latar belakang keluarga, serta riwayat pendidikan
Peristiwa Penting	2	Berisi permasalahan hidup atau kejadian penting/peristiwa yang pernah dialami oleh Raja Ali Haji, seperti kiprahnya sebagai penulis karya-karya yang berharga.
Reorientasi	3	Bagian ini adalah penutup atau simpulan. Berisi mengenai pandangan dan pemikiran penulis terhadap sosok Raja Ali Haji.

Selanjutnya, kalian akan mengerjakan soal latihan sebagai evaluasi dari ketercapaian tujuan pembelajaran yang sudah dijelaskan sebelumnya. Berikut kisi-kisi soal yang harus kamu baca dan pahami!

Kisi-kisi Soal

No	Bentuk Soal
1	Disajikan sebuah teks biografi, peserta didik menjawab pertanyaan dengan cara mencocokkan nomor paragraf dengan struktur dari teks biografi tersebut.
2	Soal berbentuk pilihan ganda, peserta menjawab pertanyaan dengan memilih jawaban yang benar dan tepat sesuai apa yang sudah dipelajari.
3	Soal berbentuk pilihan ganda, peserta menjawab pertanyaan dengan memilih jawaban yang benar dan tepat sesuai apa yang sudah dipelajari.
4	Soal berbentuk pilihan ganda, peserta menjawab pertanyaan dengan memilih jawaban yang benar dan tepat sesuai apa yang sudah dipelajari.
5	Disajikan sebuah video teks biografi, peserta didik menjawab pertanyaan dengan memilih jawaban yang benar dan tepat sesuai dengan apa yang sudah dipelajari.

Latihan

1

Baca dan identifikasilah teks biografi di bawah ini, lalu tarik garis untuk mencocokkan paragraf-paragrafnya dengan struktur teks biografi yang sesuai!

Raja Haji Fisabilillah

Raja Haji Fisabilillah adalah pahlawan nasional dari Kepulauan Riau yang gugur dalam perang melawan Belanda pada tanggal 18 Juni 1784. Beliau ditetapkan sebagai pahlawan nasional melalui Keputusan Presiden RI No. 072/TK/1997 pada 11 Agustus 1997. Raja Haji Fisabilillah menjabat sebagai Yang Dipertuan Muda ke-4 Kerajaan Riau-Lingga-Johor-Pahang dan memimpin perang yang dimulai karena Belanda melanggar perjanjian dengan kerajaan tersebut.

Selama dua tahun, Raja Haji Fisabilillah membangun pertahanan di beberapa lokasi strategis dan berperang melawan Belanda dengan gagah berani. Pada puncak perang, yaitu 6 Januari 1784, pasukannya berhasil menenggelamkan kapal komando Belanda dan menewaskan pimpinan eskader mereka, sehingga Belanda mundur ke Malaka. Namun, Raja Haji Fisabilillah melakukan serangan balasan. Belanda kemudian mengirimkan armada besar dari Malaka, yang berujung pada pertempuran sengit "Perang Sosoh" pada 18 Juni 1784. Dalam pertempuran tersebut, Raja Haji Fisabilillah bersama 500 pasukannya gugur sebagai syuhada.

Jenazah Raja Haji Fisabilillah awalnya dimakamkan di Bukit Bendera Malaka, tetapi dipindahkan ke Pulau Penyengat oleh anaknya, Raja Jakfar. Keberanian dan perjuangan beliau dikenang hingga kini, termasuk peristiwa 6 Januari 1784 yang diabadikan sebagai Hari Jadi Kota Tanjungpinang.

Orientasi



Paragraf 3



Peristiwa Penting



Paragraf 1



Reorientasi



Paragraf 2



2

Berikut ini pengertian dari orientasi dalam struktur teks biografi adalah...

A

Pelajaran berharga yang bisa menjadi inspirasi

B

Pengenalan tokoh atau gambaran awal mengenai identitas tokoh

C

Peristiwa penting yang tokoh alami

D

kesimpulan dari keseluruhan kisah hidup tokoh

3

Teks biografi memiliki tiga struktur. Struktur yang bersifat opsional atau tidak wajib ada adalah...

A

Peristiwa penting

B

Orientasi

C

Reorientasi

D

Semua benar

4

Perhatikan kutipan teks biografi berikut!

“selama dua tahun, Raja Haji Fisabilillah membangun pertahanan di beberapa lokasi strategis dan berperang melawan Belanda dengan gagah berani”

Kutipan di atas merupakan bagian dari struktur teks biografi, yaitu....

A

Peristiwa penting yang tokoh alami

B

Kesimpulan dari keseluruhan kisah hidup tokoh

C

Reorientasi

D

Orientasi

5

Simaklah video teks biografi berikut untuk menjawab pertanyaan di bawah ini.



Berdasarkan video di atas, urutan teks biografi yang benar adalah...

A

Bagian 1 - Bagian 3 - Bagian 2

B

Bagian 3 - Bagian 2 - Bagian 1

C

Bagian 2 - Bagian 1 - Bagian 3

D

Bagian 2 - Bagian 3 - Bagian 1

Pedoman Penilaian

Berikut ini disajikan tabel skor penilaian dari pertanyaan yang sudah kalian jawab. Silakan dipahami, ya!

Skor Penilaian		
No. Soal	Salah	Benar
1	0	20
2	0	20
3	0	20
4	0	20
5	0	20
Skor Maksimal		100