



SUMATIF AKHIR SEMESTER (SAS)

MATA PELAJARAN : IPAS
KELAS/ SEMESTER : VI (ENAM) / I (GANJIL)
TAHUN PELAJARAN : 2025/2026
HARI/ TANGGAL : KAMIS, 04 DESEMBER 2025
WAKTU PELAKSANAAN : 07.30 – 09.30

I. Pilihlah salah satu jawaban yang tepat dengan memberi tanda silang (x) pada huruf a, b, c, atau d!

1. Perhatikan gambar berikut!

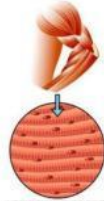

Jenis otot yang ada pada gambar tersebut merupakan otot

- A. Polos
B. Lurik
C. Jantung
D. Sekunder

2. Perhatikan gambar berikut!



Persendian yang ditunjukkan tanda panah memungkinkan terjadinya gerakan

- A. Berputar
B. Ke satu arah
C. Ke dua arah
D. Ke segala arah

3. Baca pernyataan berikut!

1. Menopang tubuh agar tegak
2. Menjadi tempat melekatnya otot
3. Membantu otot dalam menghasilkan gerakan
4. Menyambungkan tulang yang satu dengan tulang lainnya

Siswa kelas VI mempelajari tentang alat gerak pada manusia. Mereka mengenal bahwa terdapat rangka dalam tubuh manusia. Fungsi rangka tersebut ditunjukkan oleh pernyataan nomor

- A. 1 dan 2
B. 1 dan 4
C. 2 dan 3
D. 3 dan 4
4. Ketika Rani tanpa sengaja menyentuh setrika yang masih panas, ia langsung menarik tangannya tanpa berpikir panjang. Peristiwa tersebut disebut gerak refleks yang dikendalikan oleh
- A. otak
B. sumsum tulang dada
C. sumsum tulang belakang
D. sel-sel saraf
5. Saat membantu gurunya, Andi dan Dira mengangkat kursi bersama-sama. Ketika kursi tersenggol, kaki Andi merasa nyeri. Hal itu dapat terjadi karena sistem saraf memiliki fungsi untuk.....
- A. menerima rangsangan
B. mengatur organ-organ tubuh
C. mengendalikan rangsangan
D. memberi reaksi terhadap rangsangan

11. Perhatikan gambar di bawah!



Gambar perahu pada peta di samping menunjukkan wilayah Indonesia yang didatangi oleh salah satu bangsa Eropa untuk pertama kali. Wilayah tersebut sekarang ini menjadi wilayah Malaysia. Bangsa Eropa yang dimaksud yaitu

- A. Spanyol
B. Portugis
C. Belanda
D. Inggris

12. Salah satu motif kedatangan bangsa Eropa ke Indonesia adalah **glory**. Yang dimaksud dengan **glory** adalah
- mencari kekayaan berupa emas, perak, dan rempah-rempah
 - meraih kekuasaan serta kejayaan
 - melaksanakan misi suci dalam penyebaran agama
 - membawa ajaran serta pengaruh politik ke wilayah jajahan
13. Ciri perlawanan bangsa Indonesia terhadap penjajahan Eropa masih bersifat kedaerahan. Pengaruh ciri perlawanan tersebut terhadap strategi perjuangan kemerdekaan adalah
- Mendorong terbentuknya kesatuan dan solidaritas antarwilayah
 - Menyebabkan perlawanan tidak terkoordinasi dan mudah diserang
 - Membuat perjuangan lebih efektif karena fokus pada kondisi lokal
 - Membuat perjuangan kurang efektif karena fokus pada daerah masing-masing
15. Pada masa pendudukan Jepang, banyak rakyat Indonesia dipaksa kerja membangun jalan, rel kereta api, dan jembatan tanpa diberi upah. Kebijakan kerja paksa tersebut dikenal dengan
- Romusha
 - Heiho
 - Seikerei
 - Jepangisasi
16.  Menjelang Proklamasi, Soekarno dan Hatta pernah dibawa ke Rengasdengklok oleh golongan pemuda. Tujuan dari tindakan tersebut adalah karena adanya.....
- menghindari pengaruh-pengaruh dari Belanda
 - perbedaan pendapat antara golongan tua dan muda
 - ketidakstabilan sosial dan politik di Indonesia
 - Jepang mengingkari janji memberikan kemerdekaan
17. Setiap tanggal 17 Agustus, bangsa Indonesia merayakan hari kemerdekaan dengan penuh semangat. Bagi rakyat Indonesia saat ini, arti penting dari Proklamasi Kemerdekaan adalah
- kebebasan menjalani kehidupan secara mutlak
 - menjadi negara yang paling kuat di Asia
 - disegani oleh negara-negara tetangga
 - dapat hidup dan beraktivitas tanpa rasa takut dijajah

Isilah pertanyaan di bawah ini dengan jawaban yang tepat!

36. Perhatikan gambar berikut!



- Otot pada gambar memiliki bentuk memanjang seperti gelendong, dengan ujung meruncing dan hanya satu inti di tengah sel. Berdasarkan ciri tersebut, otot ini disebut otot
37. Setiap kali kita berpikir, merasa senang, sedih, atau menggerakkan anggota tubuh, semua itu dikendalikan oleh organ pusat bernama.....
38. Bangsa Portugis merupakan salah satu bangsa Benua Eropa yang datang ke Indonesia. Bangsa Portugis awalnya datang ke Malaka (Indonesia) untuk melakukan kegiatan
39. Perhatikan gambar di bawah!



Gambar di samping menunjukkan kondisi geografis suatu negara. Negara yang dimaksud yaitu

40. Globalisasi memudahkan masyarakat menjalin interaksi sosial melalui berbagai aplikasi media sosial seperti WhatsApp, Instagram, dan Video Call. Kondisi tersebut menunjukkan pengaruh globalisasi di bidang

Jawablah pertanyaan di bawah ini dengan tepat!

41. Seorang lansia datang ke rumah sakit karena sering merasa nyeri tulang dan mudah patah tulang meski hanya terjatuh ringan. Dokter mendiagnosis pasien tersebut mengalami osteoporosis. Menurutmu, apa penyebab penyakit itu? Dan apa dampak yang bisa dialami penderita?
42. Kemerdekaan yang diproklamasikan pada 17 Agustus 1945 bukan hanya untuk dikenang, tetapi juga harus dijaga dalam kehidupan sehari-hari. Menurut pendapatmu, apa saja upaya yang bisa dilakukan untuk mempertahankan makna proklamasi kemerdekaan itu?