

Lembar Kerja Peserta Didik

LKPD

Ilmu Pengetahuan Alam dan Sosial (IPAS)

Untuk Kelas 4 SD/MI

Bab 5 Sub Materi "Cerita Tentang Daerahku"

Nama:

Kelas:

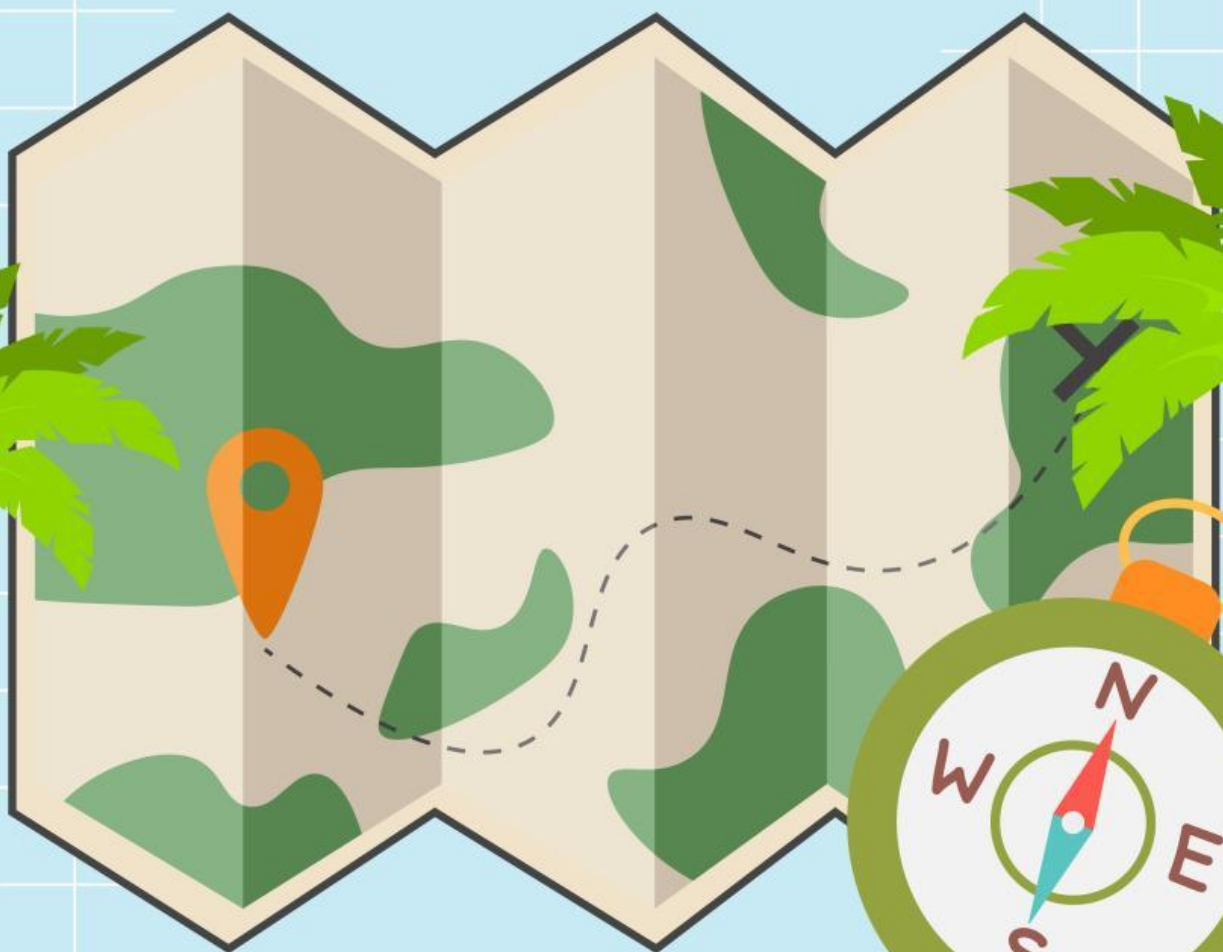

Capaian Pembelajaran

Peserta didik mampu menunjukkan letak kota/kabupaten dan provinsi tempat tinggalnya pada peta konvensional maupun digital serta menjelaskan ciri khas daerahnya melalui kegiatan eksplorasi dan pembuatan produk digital.

Tujuan Pembelajaran

1. Peserta didik mampu menunjukkan letak kabupaten, kota, dan provinsi tempat tinggalnya pada peta digital dengan ketepatan minimal 80%.
2. Peserta didik dapat mengidentifikasi ciri khas daerahnya (budaya, makanan, tempat wisata) melalui pengamatan peta dan sumber digital.
3. Peserta didik dapat menyajikan hasil eksplorasi dalam bentuk infografis digital bertema "Cerita Tentang Daerahku" dengan memenuhi minimal 3 dari 4 kriteria rubrik.

Petunjuk Umum

1. Bacalah setiap perintah dengan teliti.
2. Buka aplikasi Google Maps atau Google Earth.
3. Ikuti langkah-langkah kerja di bawah ini.
4. Jawablah pertanyaan pada kolom yang disediakan.
5. Gunakan kalimatmu sendiri dan perhatikan ejaan yang benar.

Langkah Pertama

Temukan Daerahmu di Peta Digital

1. Buka Google Maps di perangkatmu.
2. Ketik nama kabupaten atau kota tempat tinggalmu di kolom pencarian.
3. Perhatikan tampilan peta: arah utara, batas wilayah, dan lokasi penting (misalnya sekolah atau kantor kecamatan).
4. Kemudian Catat nama kabupaten, provinsi, dan ciri geografis daerahmu dalam kolom di bawah!!

.....
.....
.....
.....

Langkah Kedua

Analisis Daerahmu

1. Perhatikan kondisi alam di sekitar daerahmu (gunung, laut, sawah, kota, dll).
2. Catat kegiatan masyarakat yang sesuai dengan kondisi alam (contoh: daerah pantai → nelayan; daerah pegunungan → petani).
3. Tulis 2-3 hal unik dari daerahmu, seperti makanan khas, tarian, atau pakaian adat.

Langkah Ketiga

Sajikan Ceritamu

1. Gunakan data yang kamu dapatkan untuk membuat cerita singkat (5-6 kalimat) tentang daerah tempat tinggalmu.
2. Ceritamu harus mencakup:
3. Nama kabupaten/kota dan provinsi
4. Letak daerah di peta
5. Ciri khas atau budaya lokal
6. Aktivitas masyarakat

.....

.....

.....

.....

.....

.....

.....

.....

.....

.....