

LKPD

(LEMBAR KERJA PESERTA DIDIK)

Mata Pelajaran : Bahasa Indonesia

Identitas Diri

Nama :

No.abs :

Kelas :

Sekolah :

Kompetensi Dasar

3.4 Mencermati kosa kata dalam teks tentang ciri-ciri, kebutuhan (makanan dan tempat hidup), pertumbuhan, dan perkembangan makhluk hidup yang ada di lingkungan setempat yang disajikan dalam bentuk lisan, tulis, visual, dan/ eksplorasi lingkungan.

4.4 Menyajikan laporan tentang konsep ciri-ciri, kebutuhan (makanan dan tempat hidup), pertumbuhan dan perkembangan makhluk hidup yang ada di lingkungan setempat secara tertulis menggunakan kosakata baku dan kalimat efektif.

Tujuan :

Melalui LKPD, siswa dapat menganalisis ciri-ciri yang ada pada makhluk hidup dengan baik dan benar.

Petunjuk

1. Bacalah soal dengan seksama.
2. Isilah jawaban sesuai dengan perintah soal!

LEMBAR LKPD :

- 1. Perhatikan dengan seksama video dibawah ini!**

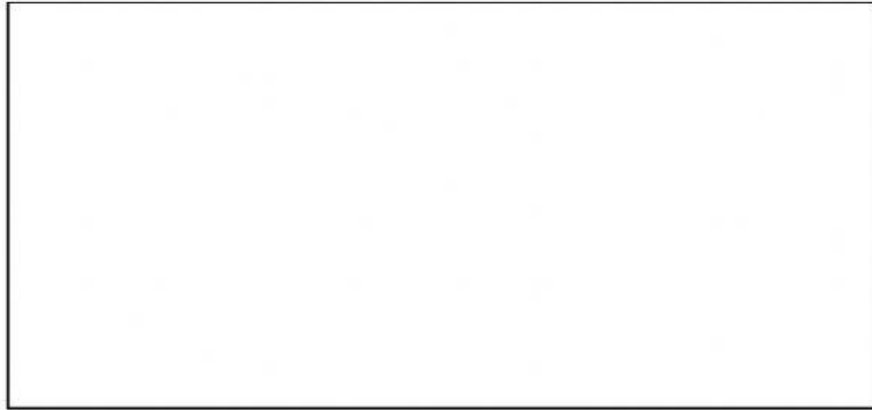

Menurutmu, bagaimanakah ciri-ciri makhluk hidup sesuai lagu cicak-cicak di dinding?

Jawab :

- 2. Perhatikanlah gambar di bawah ini!**

Pasangkan gambar yang sesuai berdasarkan alat pernapasannya!

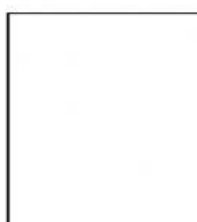
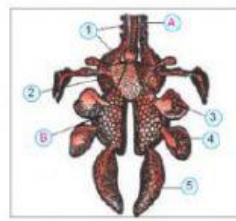

Setelah memasangkah gambar tersebut, buatlah kalimat deskripsi mengenai alat-alat pernapasan makhluk hidup!

Jawab :

3. Perhatikanlah gambar di bawah ini!

Pasangkan gambar yang sesuai berdasarkan urutan pertumbuhan manusia!

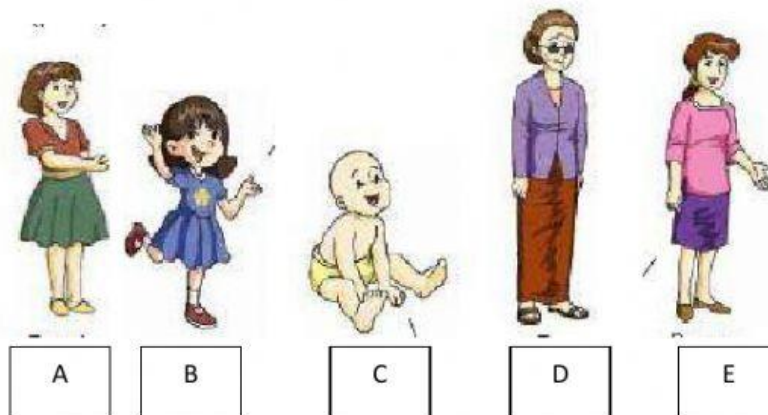

a. Apakah urutan pertumbuhan pada manusia tersebut benar?

Jika tidak benar, susunlah urutan bagaimana urutan pertumbuhan yang benar?

Jawab

--	--	--	--	--

- b. Setelah ,mengurutkan gambar tersebut, buatlah kalimat mengenai pertumbuhan pada manusia!

Jawab :

4. Perhatikanlah gambar di bawah ini!

Pasangkan gambar berdasarkan pengelompokan hewan berdasarkan jenis makanannya makanannya!

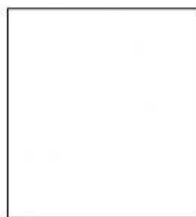
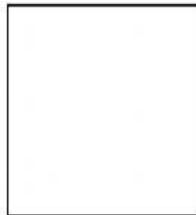

Setelah memasangkah gambar tersebut, buatlah kalimat deskripsi mengenai pengelompokan hewan berdasarkan jenis makanannya!

Jawab :

5. **Buatlah kesimpulan mengenai ciri-ciri makhluk hidup!**

Jawab :