

La madera

1º Completa:

La madera se compone de _____ de _____ unidas mediante _____ . Además puede contener agua, _____ , aceites, _____ , pigmentos.

2º Las principales propiedades son:

- El _____ , consecuencia de la presencia de sales, pigmentos y resinas.
- La _____ , que condiciona el tratamiento antes de barnizar o pintar.
- La densidad, que está relacionada con el _____ y la _____ .
- La capacidad de absorber o no el agua se llama _____ .
- La hendibilidad es _____

3º Clasifica los árboles siguientes según su dureza:

ébano, olmo, cerezo, abeto, sauce, haya, almendro, olmo, pino, tejo y abedul

MADERAS BLANDAS	MADERAS DURAS

4º ¿Cuántos años tenía este árbol aproximadamente?

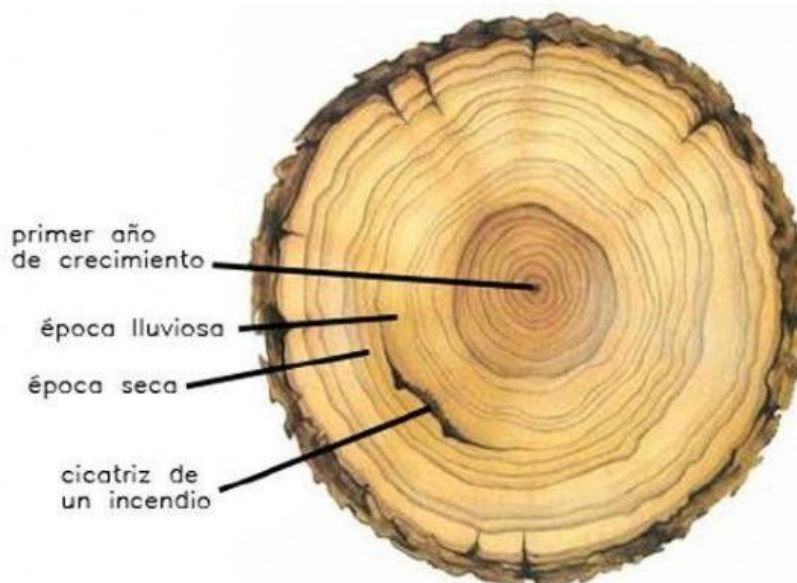

La madera

-¿Cuántos años tenía cuando hubo un incendio?

-¿Cuántos años tenía cuando se taló?

5° Arrastra el nombre de las partes de la estructura del siguiente tronco:

Albura Corteza Duramen Médula Cámbium



6° Busca en internet los siguientes árboles y escríbelos al pie de foto.

Sauce Ébano Cerezo Olmo Pino Olmo



La madera

