

Lembar Kerja Peserta Didik

LKPD

Ekonomi

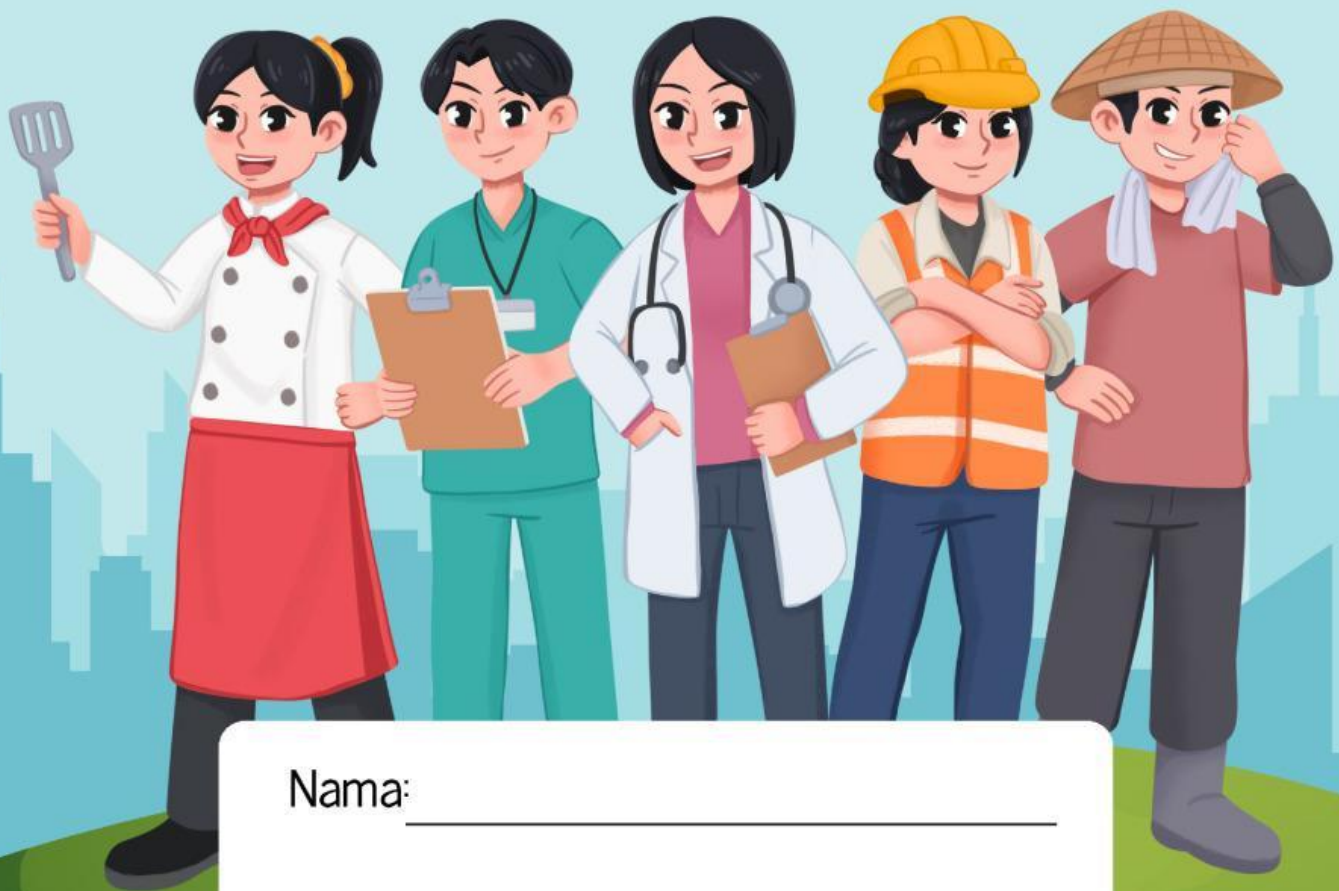

Nama: _____

Kelas: _____

permasalahan dalam ketenagakerjaan

SOAL PERMASALAHAN DALAM KETENAGAKERJAAN

jawablah pertanyaan di bawah
ini dengan benar!

Nama: _____

Kelas: _____

1. Jelaskan dengan singkat apa yang dimaksud dengan masalah sosial dan mengapa masalah sosial perlu segera ditangani dalam masyarakat.

2. Manakah yang termasuk penyebab utama munculnya masalah sosial?

- ☐ A. Kerja sama antarwarga yang kuat
- ☐ B. Kesenjangan sosial dan ekonomi
- ☐ C. Tingginya rasa solidaritas
- ☐ D. Lingkungan masyarakat yang harmonis
Anda
- ☐ E. Meningkatnya kualitas pendidikan



3

MENYAMBUNG PASANGAN YANG TEPAT

Hubungkan jenis foto masalah sosial dengan contoh yang sesuai:



A. Banyak lulusan SMA tidak mendapatkan pekerjaan



B. Sampah menumpuk dan mencemari sungai



C. Anak-anak tidak mampu melanjutkan sekolah



D. Warga kekurangan kebutuhan dasar



E. Tawuran antar pelajar meningkat



4

MENGISI KOSAKATA

Lengkapi kosakata pada kata tersebut di bawah ini, yang lengkap.



Kondisi ketika seseorang atau kelompok tidak mampu memenuhi kebutuhan dasar disebut



Keadaan seseorang yang tidak memiliki pekerjaan tetapi sedang aktif mencari pekerjaan disebut



Ketidakmerataan dalam akses ekonomi, pendidikan, dan fasilitas hidup disebut

5

pilih satu opsi ?

Centang menurut kalian benar ✓



Dampak sosial yang ditimbulkan dari pengangguran yang tinggi adalah

Meningkatnya kesejahteraan

Bertambahnya kriminalitas

Terciptanya lapangan kerja baru

Meningkatnya pemerataan ekonomi

Stabilitas sosial terjaga