



# Guía de apoyo Historia

## Características y ventajas de un ambiente



1.- Marca las características del **ambiente Mediterráneo** y anota dos características más de este ambiente.

Clima templado

Presencia de glaciares

Escasez de lluvias

Presencia de ríos

Bajas temperaturas durante todo el año

Territorios fértiles

### Características humanas de una región de Chile

2.- Observa el siguiente mapa. Luego, responde la pregunta.

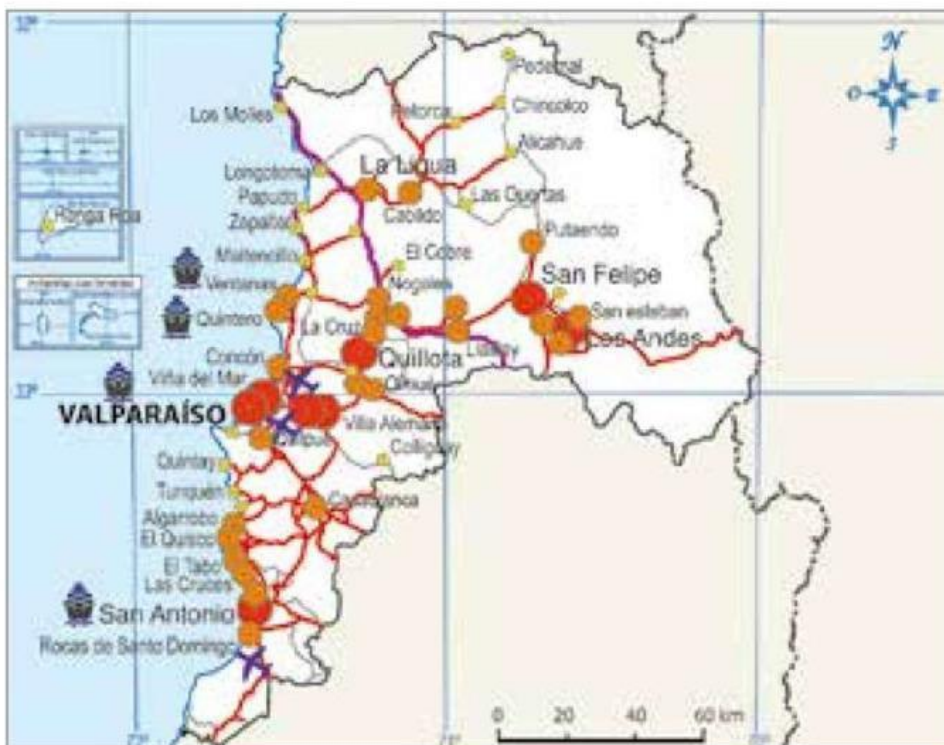

**Superficie:** 16 369 km<sup>2</sup>

**Población total:** 1 815 902

**Densidad:** 110,9 hab/km<sup>2</sup>

INE (2017). Síntesis de resultados Censo.

a. ¿Qué característica humana se puede observar en el mapa?

- A. Población ocupada.
- B. Producto Interno Bruto.
- C. Actividades económicas.
- D. Distribución de población.



**3.- Un ambiente natural es un territorio que presenta condiciones naturales comunes entre sus espacios. Uno de los que se localiza a lo largo de todo Chile es el ambiente:**

- A. lluvioso.
- B. costero.
- C. altiplánico.
- D. mediterráneo.

**4.- Las regiones de Arica y Parinacota, de Tarapacá y de Antofagasta tienen algunas características en común. Al respecto, es correcto afirmar que las tres presentan:**

- A. bosque y grandes ríos.
- B. altiplano y farellón costero.
- C. valles transversales y salares.
- D. desierto florido y conurbaciones.

**5.- En las regiones de Antofagasta y del Libertador General Bernardo O'Higgins predomina la misma actividad económica, que genera una gran cantidad de ocupación laboral y los ingresos más importantes del país por concepto de exportación de la producción en materias primas. Se hace referencia a la actividad:**

- A. minera.
- B. agrícola.
- C. artesanal.
- D. ganadera.

**6.- Los relieves de la Región de Valparaíso y de la Región Metropolitana son similares porque:**

- A. poseen cordones transversales.
- B. las planicies litorales son amplias y arenosas.
- C. la cordillera de la Costa es alta y con dunas.
- D. la cordillera de los Andes presenta volcanismo.

**7.- Los ríos de caudal permanente con desembocadura en el océano Pacífico predominan en:**

- A. la Región de Arica y Parinacota.
- B. la Región de Antofagasta.
- C. la Región del Biobío.
- D. la Región de Magallanes y de la Antártica Chilena.





# Guía de apoyo Historia

## Características y ventajas de un ambiente natural de Chile

### 8.- Observa cada uno de estos paisajes.

a. Indica a qué zona natural corresponde cada paisaje.



↑ Paisaje del Parque Nacional Torres del Paine.

Zona natural:



↑ Paisaje de la ciudad de Iquique.

Zona natural:



↑ Paisaje del Valle del Elqui, La Serena.

Zona natural:



↑ Paisaje de la ciudad de Valparaíso.

Zona natural:



↑ Paisaje de la laguna y poblado de Icalma, Lonquimay.

Zona natural:





# Guía de apoyo Historia

## Características y ventajas de un ambiente natural de Chile

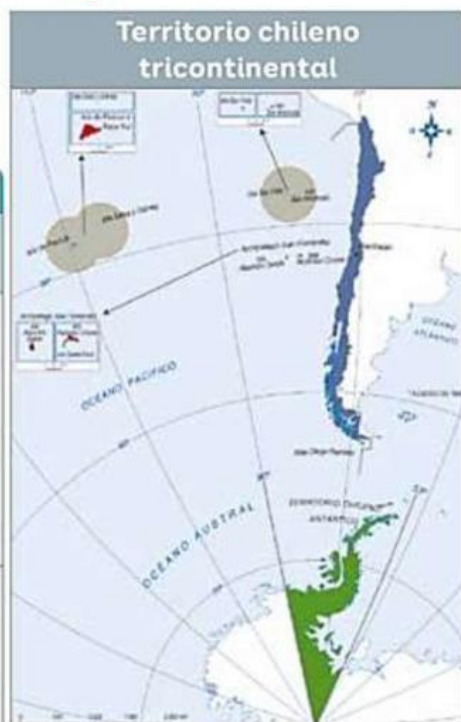

9.- Lee la información de la siguiente tabla. Luego, observa el mapa y completa la simbología, según cada parte del territorio chileno.

### Simbología

### Ambientes naturales de Chile

Ordena cada ambiente con su paisaje.

**Ambiente polar**

**Ambiente mediterráneo**

**Ambiente patagónico**

**Ambiente desértico**

**Ambiente altiplánico**

**Ambiente lluvioso**

