PEMERINTAH KABUPATEN BULUNGAN
DINAS PENDIDIKAN DAN KEBUDAYAAN
SMP NEGERI 7 TANJUNG PALAS TIMUR
Alamat : Kampung Baru RT. 006 RW. 002 Desa Mangkupadi
Kec. Tanjung Palas Timur Bulungan Kaltara 77215
Email : Smpn7timurbulungan@gmail.com

PENILAIAN AKHIR SEMESTER GANJIL
TAHUN AJARAN 2025 / 2026

Mata Pelajaran : Matematika
Kelas : VII (Tujuh)
Hari / Tanggal : Rabu / 3 Desember 2025
Waktu : 07.30 – 09.00 WITA
Nama :

Jawablah Pertanyaan-pertanyaan berikut dengan baik dan benar !

1. Lengkapilah Persegi Ajaib berikut ini dengan bilangan yang sesuai

-1		3
	2	
		5

2. $(-2) \times 10 = \cdots$
3. $16 \div (-2) = \cdots$
4. $-5 \times (6 - 9) = \cdots$
5. Gian membeli 5 buah gorengan, 2 buah diberikan kepada temannya. Berapakah gorengan yang dimiliki Gian sekarang?
6. Tasya membawa uang Rp.5000,- kemudian Ia membeli 2 permen dan 1 air-air. Jika harga permen Rp.1000,- dan air-air Rp.1000,-.
   a. Apakah uang yang dibawa Tasya cukup untuk membayar belanjaannya?
   b. Apakah uang yang dibawa Tasya masih ada sisanya setelah Ia membayar belanjaanya? Jika masih ada, berapa sisa uang Tasya setelah belanja?

LIVEWORKSHEETS

Untuk soal no. 8 dan no. 9 perhatikan gambar berikut

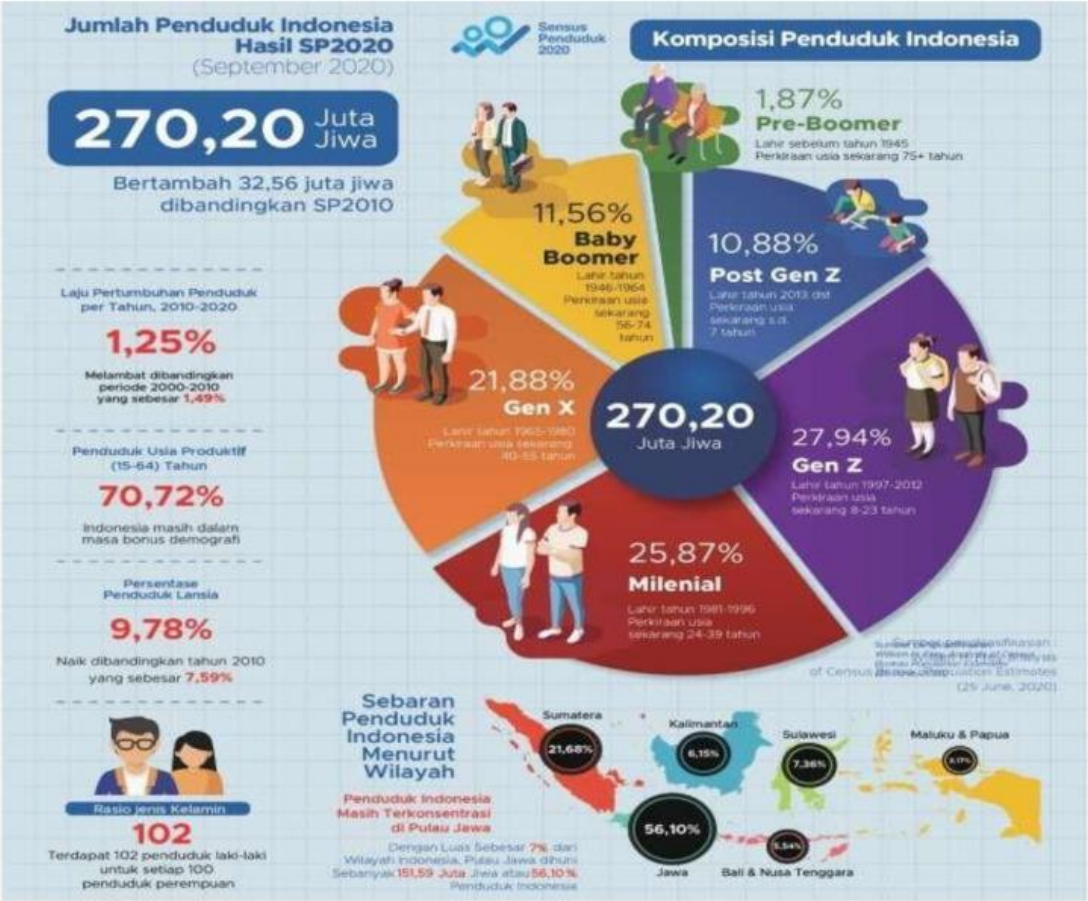

7. Berapa jumlah peningkatan penduduk Indonesia tahun 2010 – 2020?

8. Urutkan jumlah penduduk berdasarkan tingkat kepadatan persebarannya di wilayah Indonesia!

9. $3x - 5 - 8x + 6 = \cdots$

10. $(7x - 11) - (5x - 1) = \cdots$

LIVEWORKSHEETS