

LKPD



Matematika Fase B Kelas 3



Tema:

Ciri-Ciri Bangun Datar

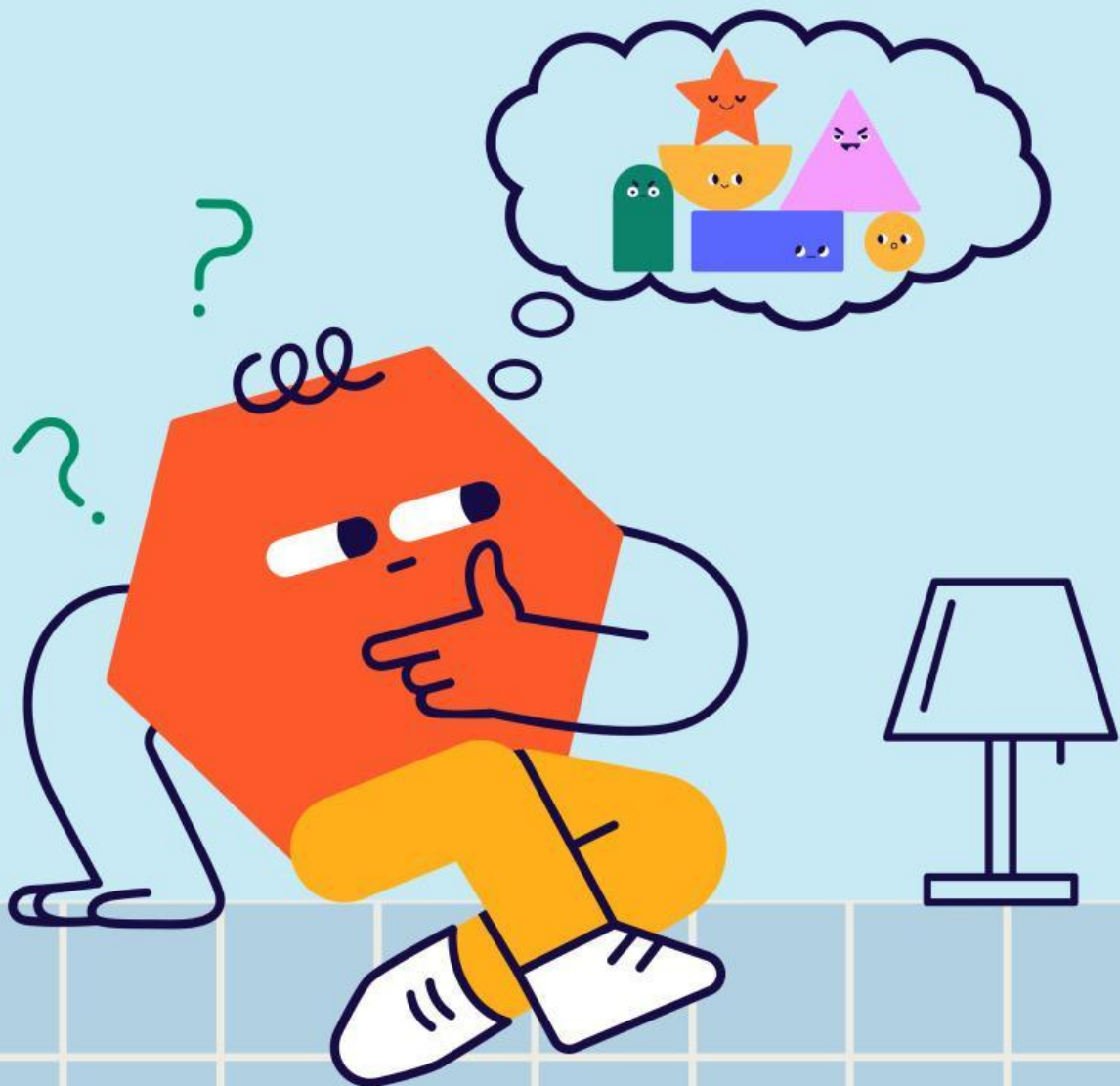

MENGELOMPOKKAN BANGUN DATAR BERDASARKAN CIRI-CIRINYA

Nama Kelompok :
Anggota Kelompok : 1.
2.
3.
4.
5.

Kelas/ Fase/ Semester : 3/ B/ 2

Hari / Tanggal :

Waktu : 15 menit

Tujuan LKPD

Dengan berdiskusi, peserta didik dapat mengelompokkan bangun datar berdasarkan ciri-cirinya

Alat

- Gambar ruangan kelas

Petunjuk Pengerjaan:

1. Orientasi pada Masalah



Bacalah permasalahan berikut!

Di ruang kelas terdapat banyak benda dengan bentuk yang berbeda-beda, seperti papan tulis, jam dinding, ubin lantai, meja, dan bendera.

Agar ruang kelas terlihat rapi dan benda-benda dapat ditata dengan baik, guru meminta siswa untuk mengelompokkan benda-benda tersebut berdasarkan bentuk dan ciri-ciri bangun datarnya.

3. Mengorganisasikan Peserta Didik

Diskusikan dengan teman di kelompokmu
Bagaimana cara mengenali dan mengelompokkan benda-benda di sekitar berdasarkan ciri-ciri bangun datarnya

3. Membimbing Penyelidikan

1. Amati setiap benda dalam gambar pada langkah 1
2. Tentukan bentuk bangun datar apa yang menyerupai benda tersebut.
3. Tuliskan ciri-ciri setiap bangun datar yang kalian temukan (jumlah sisi, sudut, dan kesamaan panjang sisi) pada tabel berikut.

NO	Nama Benda	Bentuk Bangun Datar	Ciri-Ciri Bangun Datar

4. Mengembangkan dan Menyajikan Hasil Karya

Setelah selesai mengerjakan LKPD masing-masing kelompok mempresentasikan hasil kerja kelompok di depan kelas secara bergantian

5. Menganalisis dan Mengevaluasi Proses

Perwakilan kelompok menjelaskan kembali secara klasikal ciri-ciri bangun datar yang telah ditemukan tersebut.

SIMPULAN

