Keanekaragaman hayati yang terdapat di kawasan ekowisata Telok Bediri

Flora :

- *Briguiera sengula* (Tumuk)
- *Nypa fruticans* (Nipah)
- *Avivennia alba* (Api - api putih)
- *Rhizopora mucronate* (Bakau Hitam)
- *Sonneretia Alba* (Pedada)
- *Achantus ilicifolius* (Juruju)

(Jurnal hutan lestari,2021 : 446)

Fauna :

- *Periophthalmus barbarous* (Ikan Tembakul)
- *Macaca fascicularis* (Monyet Kera)
- *Varanus salvator* (Biawak Air Tawar)
- *Scylla sp* (Kepiting Bakau)
- *Macrobrachium rosenbergii* (Udang Galah)

(Jurnal hutan lestari,2021 : 440)

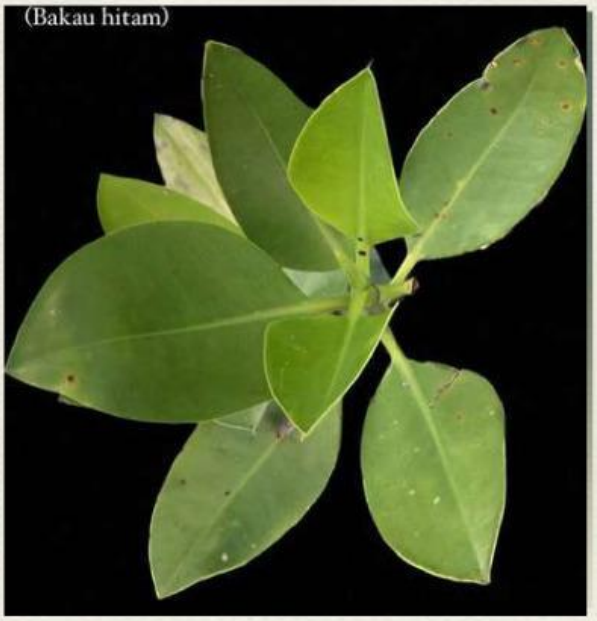

Rhizopiora mucronata
(Bakau Hitam)
Doc.Pribadi

Nypa fruticans
(Nipah)
Doc.Pribadi

LIVEWORKSHEETS

Keanekaragaman hayati yang terdapat di kawasan ekowisata Telok Bediri

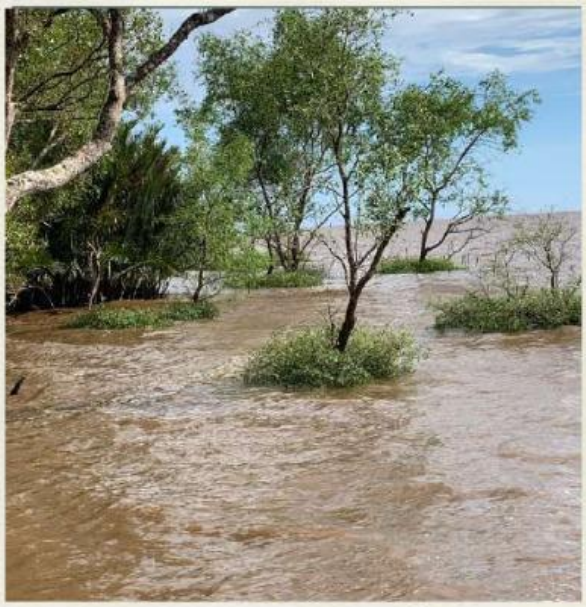

Sonneretia alba
(Pedada)

Doc . pribadi

Achantus ilicifolius
(Jeruju)

Doc . pribadi

Avicennia alba
(Api - api putih)

Doc.Jurnal hutan lestari

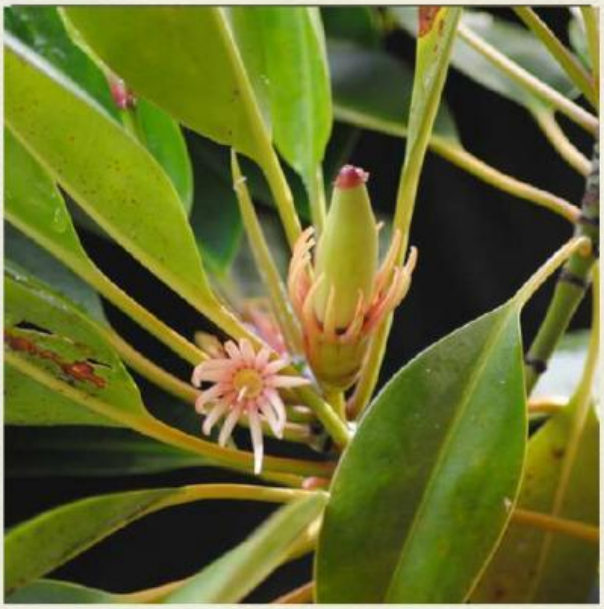

Briguiera sengula
(Tumuk)

Doc.Jurnal hutan lestari

LIVEWORKSHEETS

Keanekaragaman hayati yang terdapat di kawasan Ekowisata Telok Bediri

Varanus salvator
(Biawak air tawar)
Doc.wikipedia

Scylla sp
(Kepiting)
Doc.kompasiana

Macrobrachium rosenbergii
(Udang galah)
Doc.minapoli

Periophthalamus barbarous
(Ikan tembakul)
Doc.wikipedia

Macaca fascicularis
(Monyet kera)
Doc.wikipedia

LIVEWORKSHEETS

Setelah kalian melihat apa saja keanekaragaman hayati yang masih dapat kita temui di Ekowisata Telok Bediri Konservasi Hutan Mangrove , selanjutnya kalian mulai lah kegiatan belajar selanjutnya . Mulai lah pada aktivitas pemebalajaran 1 terlebih dahulu

Tekan lah tombol aktivitas 1 untuk memulai kegiatan belajar berikutnya

Aktivitas 1

Tekan lah tombol aktivitas 2 untuk memulai kegiatan belajar berikutnya

Aktivitas 2

LIVEWORKSHEETS