



PEMERINTAH KABUPATEN BANYUASIN
DINAS PENDIDIKAN DAN KEBUDAYAAN BANYUASIN
SD ISLAM TERPADU RAUDHATUN NAQIYAH
"TERAKREDITASI A"

Alamat: Jl. Kebun Jeruk RT. 40 RW. 10 Desa Lalang Sembawa Kecamatan Sembawa 30953
e-mail: sditraudhatunnaqiyah3@gmail.com NPSN: 69985572 Terakreditasi A



SUMATIF AKHIR SEMESTER GASAL
TAHUN PELAJARAN 2025/2026
KURIKULUM MERDEKA

Mata Pelajaran : IPAS
Hari / Tanggal : Senin, 01 Desember 2025

Waktu : 90 Menit
Kelas / Semester : VI (Enam)/Gasal

A. PILIHAN GANDA

Pilihlah jawaban yang paling tepat dengan memberikan tanda silang (x) pada pilihan jawaban a, b, c atau d di bawah ini!

1. Perhatikan pernyataan berikut ini!

- 1) Memberikan bentuk pada tubuh
- 2) Tempat melekatnya otot-otot
- 3) Penghubung antartulang sehingga dapat digerakkan
- 4) Alat gerak aktif dengan bantuan otot

Rangka merupakan kumpulan tulang-tulang yang saling berhubungan. Fungsi rangka ditunjukkan oleh pernyataan nomor...

- | | |
|--------------|--------------|
| a. 1) dan 2) | c. 2) dan 3) |
| b. 1) dan 3) | d. 3) dan 4) |

2. Pasangkan jawaban yang tepat terkait jenis otot, gambar beserta fungsinya pada tabel di bawah ini!

Jenis Otot	Gambar Otot	Letak Otot	Fungsi Otot
Otot Polos	Mengatur pergerakan makanan
Otot Lurik	
Otot Jantung	Dalam Jantung



Mengatur aliran dan tekanan darah, memompa darah



Lengan, Bahu, Perut, Betis

Menggerakkan tulang

Saluran pencernaan

3. Eka bersama Budi ditugaskan untuk memindahkan meja guru ke luar kelas. Ketika mereka memindahkan meja tersebut, paha Eka terkena kaki meja. Eka merasakan sakit pada pahanya. Peristiwa tersebut terjadi karena sistem saraf berfungsi untuk. . .
- a. menerima rangsangan
 - b. mengendalikan rangsangan
 - c. mengatur organ-organ tubuh
 - d. memberi reaksi terhadap rangsangan

4. Perhatikan gambar di bawah!

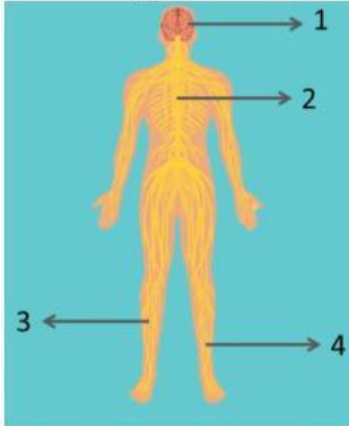

Pusat sistem saraf yang menerima informasi dan memberikan perintah, salah satunya perintah untuk melakukan gerak ditunjukkan oleh nomor. . .

- a. 1
 - b. 2
 - c. 3
 - d. 4
5. Perhatikan gambar di bawah!

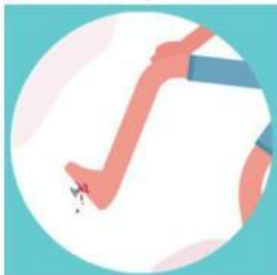

Peristiwa pada gambar di atas dapat menyebabkan suatu penyakit. Ciri-ciri penyakit tersebut yaitu seluruh tubuh menjadi kaku, tegang, dan sulit bergerak. Penyakit yang dimaksud yaitu . . .

- a. Tetanus
 - b. Terkilir
 - c. polio
 - d. osteoporosis
6. Psangkanlah gambar dengan jenis gangguan pada tulang belakang berikut ini!



Lordosis



Kifosis



Skoliosis

7. Perhatikan gambar di bawah!



Pengaruh kegiatan pada gambar di atas terhadap kesehatan tulang yaitu. . .

- mempercepat pembentukan kalsium di dalam tubuh
- merangsang pembentukan vitamin C sehingga menjadi tulang kuat
- mendapatkan vitamin D sehingga tubuh mudah menyerap kalsium
- melatih otot agar elastis dan tidak mudah keram

8. Berilah tanda centang (✓) pada kolom Benar atau Salah sesuai pernyataan berikut.

No	Pernyataan	Benar	Salah
1	Tujuan bangsa Portugis datang ke Indonesia adalah untuk mengendalikan perdagangan dan menyebarkan agama Katolik		
2	Tak hanya berdagang, bangsa Spanyol juga menerapkan misi <i>Gold, Glory</i> dan <i>Gospel</i> .		
3	Adanya Belanda di Indonesia memunculkan persatuan dagang yang disebut VOC		
4	Bangsa ketiga yang datang ke Indonesia adalah Bangsa Inggris		
5	Satu-satunya bangsa Asia yang tertarik datang ke Indonesia adalah bangsa Jepang.		

9. Istilah yang dipakai untuk menggambarkan wilayah Indonesia pada awal kedatangan bangsa asing yaitu. . .

- Hindia Belanda
- Nusantara
- Kepulauan Melayu
- East Indies

10. Perhatikan gambar di bawah!



Tokoh pahlawan nasional yang terkenal dalam Perang Jawa, memimpin pasukan kerajaan untuk berperang melawan pasukan Belanda ditunjukkan oleh gambar nomor. . .

- a. 1
- b. 2
- c. 3
- d. 4

11. Pangeran Diponegoro menerapkan taktik yang dapat membuat Belanda mengalami banyak kekalahan saat menghadapi pasukan Pangeran Diponegoro. Bahkan Belanda sampai harus memanggil bala bantuan tentara Belanda dari wilayah lain. Taktik tersebut dinamakan gerilya yaitu perlawanan dengan cara. . .

- a. menggunakan senjata tajam
- b. menyerbu pasukan terlemah
- c. menyebarkan informasi propaganda
- d. menyerang secara tiba-tiba

12. Perhatikan tabel berikut!

No	Pernyataan
1	Jenderal Soedirman adalah salah satu pahlawan dalam Perang Padri
2	Kaum adat di tanah Minangkabau disebut juga kaum Padri
3	Tuanku Imam Bonjol memimpin kaum Padri di Minangkabau
4	Jabatan Datuk Bandaro digantikan oleh Tuanku Imam Bonjol

Pernyataan di atas yang benar berkaitan dengan Perang Padri ditunjukkan oleh pernyataan nomor...

- a. 1 dan 2
- b. 2 dan 3
- c. 1 dan 4
- d. 3 dan 4

13. Terdapat perbedaan perjuangan bangsa Indonesia dalam melawan penjajahan Bangsa Eropa dengan penjajahan Jepang. Berikut ini pernyataan yang benar terkait perjuangan pada penjajahan Bangsa Eropa dan Jepang yaitu. . .

- a. bangsa Indonesia menggunakan fisik ketika penjajahan Jepang
- b. pihak Indonesia hampir selalu kalah melawan Jepang
- c. perjuangan bersifat kedaerahan ketika penjajahan Belanda
- d. sudah menanamkan konsep persatuan dan kesatuan melawan Belanda

14. Peristiwa Rengasdengklok merupakan salah satu peristiwa penting menjelang Proklamasi Kemerdekaan. Berikut ini penyebab dari terjadinya peristiwa tersebut yaitu. . .

- a. menghindari pengaruh-pengaruh dari Belanda
- b. perbedaan pendapat antara golongan tua dan muda
- c. ketidakstabilan sosial dan politik di Indonesia
- d. Jepang mengingkari janji memberikan kemerdekaan

15. Perhatikan gambar di bawah!



Gambar di atas menunjukkan pembacaan teks proklamasi yang dilaksanakan pada 17 Agustus 1945 oleh Bung Karno yang berlokasi di. . .

- a. Jalan Pegangsaan Timur No.56 Jakarta Pusat
- b. Jalan Pegangsaan Timur No.57 Jakarta Pusat
- c. Jalan Pegangsaan Timur No.58 Jakarta Pusat
- d. Jalan Pegangsaan Timur No.59 Jakarta Pusat

16. Menjadikan Indonesia sebagai negara maju merupakan salah satu upaya mempertahankan kemerdekaan. Salah satu cara untuk menjadikan Indonesia sebagai negara maju yaitu. ..
- a. meningkatkan kualitas produk ekspor
 - b. kunjungan ke berbagai wilayah Indonesia
 - c. membeli dan mencintai produk dalam negeri
 - d. menghargai keberagaman bangsa Indonesia

17. Pasangkanlah antara benua dengan ciri atau kenampakan alam suatu negara yang terdapat dalam benua tersebut!

Asia

Afrika

Eropa

Amerika

Antartika

Australia



18. Perhatikan gambar berikut!



Banu ingin pergi ke Negara Brasil untuk bertemu idolanya, Neymar. Neymar adalah salah satu pesepak bola terbaik dunia. Banu harus pergi ke benua yang ditunjukkan oleh nomor...

- a. 1
- b. 3
- c. 2
- d. 5

19. Indonesia merupakan negara terluas di Asia Tenggara. Berikut ini salah satu kondisi geografis Indonesia yaitu. . .

- a. memiliki banyak gunung merapi yang aktif

- b. terletak diantara benua Asia dan benua Afrika
- c. mengalami empat musim dalam setahun
- d. memiliki banyak kawasan gurun

20. Indonesia merupakan negara terluas di Asia Tenggara. Berikut ini salah satu kondisi geografis Indonesia yaitu. . .

- a. memiliki banyak gunung merapi yang aktif
- b. terletak diantara benua Asia dan benua Afrika
- c. mengalami empat musim dalam setahun
- d. memiliki banyak kawasan gurun

21. Perhatikan gambar di bawah!



Linda berkunjung ke suatu negara. Dia memotret kondisi geografis negara tersebut yang tampak seperti gambar di atas. Negara yang dikunjungi Linda yaitu

- | | |
|-----------|--------------|
| a. Jepang | c. China |
| b. Swiss | d. Indonesia |

22. Komoditas unggulan Indonesia yang banyak diminati oleh negara-negara di dunia yaitu . .

- | | |
|--------------|----------|
| a. gandum | c. beras |
| b. batu bara | d. semen |

23. Tiga negara teratas dengan sumber daya alam terbesar adalah...

- a. Amerika Serikat, Arab Saudi dan Kanada
- b. Arab Saudi, Kanada dan Rusia
- c. Rusia, Tiongkok dan Amerika Serikat
- d. Rusia, Amerika Serikat dan Arab

24. Di bawah ini merupakan negara-negara dengan potensi sumber daya alam terbesar di dunia, kecuali...

- | | |
|--------------|---------------|
| a. Rusia | c. Inggris |
| b. Venezuela | d. Arab Saudi |

25. Perhatikan gambar di bawah!



Gambar di atas menunjukkan adanya pengaruh globalisasi di bidang. . .

- a. IPTEK
- b. Pendidikan
- c. kesehatan
- d. budaya

26. Perhatikan tabel berikut!

No	Dampak
1	Menambah jumlah lapangan pekerjaan
2	Menjamurnya restoran cepat saji
3	Mengikuti gaya berbusana negara-negara maju
4	Meningkatkan toleransi dan empati antar penduduk dunia

Dampak positif dari adanya globalisasi ditunjukkan oleh nomor ...

- a. 1 dan 2
- b. 1 dan 4
- c. 2 dan 3
- d. 3 dan 4

27. Kerja sama di bidang pendidikan antara Indonesia dengan Korea Selatan merupakan salah satu contoh kerja sama. . .

- a. Bilateral
- b. Regional
- c. Multilateral
- d. Interlokal

28. Perhatikan gambar di bawah!



Gambar di atas menunjukkan adanya kerja sama Indonesia dengan negara-negara lain yang bertujuan untuk. . .

- a. meningkatkan kesenjangan
- b. memajukan perdagangan internasional
- c. mendapatkan energi tak terbarukan
- d. menjaga perdamaian dan keamanan dunia

29. Globalisasi menyebabkan budaya-budaya dari negara lain mudah masuk ke Indonesia. Berikut ini upaya yang dapat dilakukan untuk melindungi budaya lokal yaitu. . .

- a. mengurangi interaksi dengan negara lain
- b. menutup akses informasi dari luar
- c. mendorong pelestarian tradisi dan bahasa lokal
- d. mengabaikan perkembangan teknologi

30. Kelompokkanlah macam-macam budaya benda dan budaya tak benda sesuai dengan jenisnya pada tabel di bawah ini!

Budaya Benda				
Budaya Tak Benda				

