

Lembar Kerja Peserta Didik

# IPA

Sekolah Dasar

Nama: \_\_\_\_\_

Kelas: \_\_\_\_\_



## latihan 1

Jawablah pertanyaan di bawah ini.



### Pertanyaan

- ① Apa yang sedang dilakukan anak laki-laki dalam gambar?

Jawab: \_\_\_\_\_

- ② Alat apa yang ia gunakan untuk melihat benda-benda kecil?

Jawab: \_\_\_\_\_

- ③ Hewan apa saja yang terlihat di tanah pada gambar?

Jawab: \_\_\_\_\_

- ④ Apa warna topi yang dipakai anak itu?

Jawab: \_\_\_\_\_

- ⑤ Di mana anak itu melakukan kegiatan mengamatnya? (di taman, hutan, halaman, dll.)

Jawab: \_\_\_\_\_

- ⑥ Benda atau makhluk hidup apa yang sedang ia lihat selain semut? (misalnya bunga atau kupu-kupu)

Jawab: \_\_\_\_\_

## latihan 2

apa saja yang ada di sekitar sekolah silahkan  
kalian memberi ✓ (benar) atau ✗ (salah).

Item	benar	salah
1. pohon		
2. kucing		
3. sikat gigi		
4. batu		
5. jam dinding		
6. televisi		

### latihan 3

pilihlah gambar yang termasuk makhluk hidup.

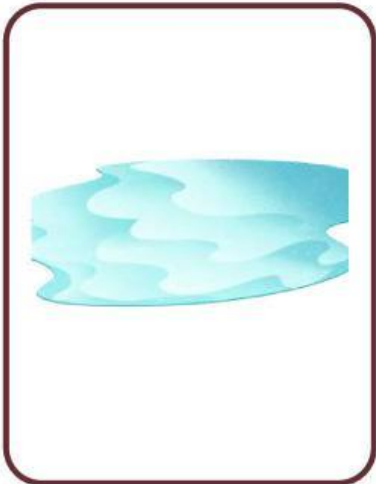
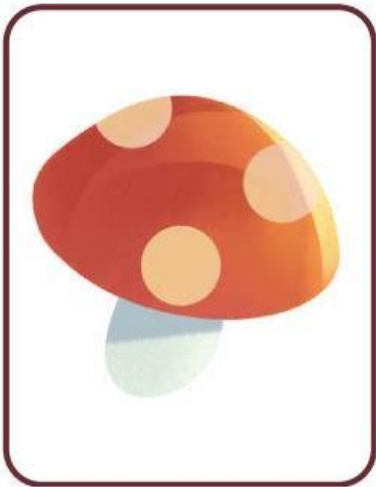

## latihan 4



# Cuaca dan Pakaian



Instruksi:

Hubungkan jenis cuaca dengan pakaian yang cocok.

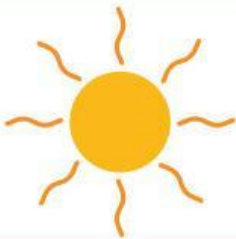

### latihan 5

pindahkan gambar pada kolom sesuai jenisnya.

**HEWAN**

**TUMBUHAN**

