

LEMBAR KERJA PESERTA DIDIK

SATUAN PENDIDIKAN : SMP NEGERI 5 SATAP LIMBOTO

MATA PELAJARAN : IPA

KELAS : VIII (Delapan)

MATERI : SISTEM PEREDARAN DARAH

SEMESTER : GANJIL

NAMA SISWA :

Perhatikan gambar jantung dibawah ini

Bagian-Bagian Jantung dan Fungsinya

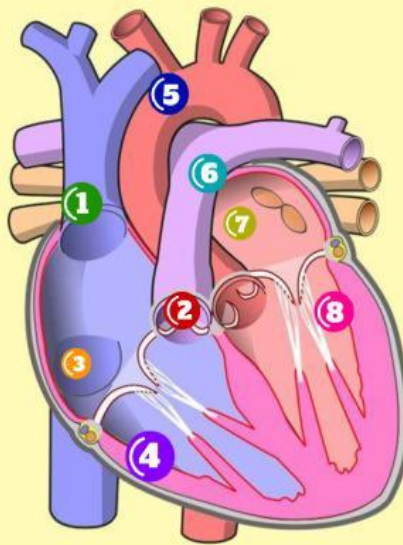

1. Cocokkan Pilihan jawaban dengan gambar yang tersedia di atas

NOMOR	PILIHAN JAWABAN
1	
2	
3	
4	
5	
6	
7	
8	

PILIHAN JAWABAN	
Serambi Kiri	Serambi Kanan
Bilik Kiri	Bilik Kanan
Katup Mitra 1	Aorta
Vena Kava Superior	Arteri Pilmonalis
Katup Pulmoner	Arteri Coroner

2. JELASKAN FUNGSI DARI SERAMBI DAN BILIK PADA JANTUNG

3. LENGKAPI TABEL DIBAWAH INI DENGAN MENULISKAN PERBEDAAN ANTARA PEMBULUH ARTERI DAN PEMBULUH VENA

PEBEDAAN	PEMBULUH NADI (ARTERI)	PEMBULUH BALIK (VENA)
Tempat		
Dinding Pembuluh		
Aliran Darah		
Denyut		
Katup		
Darah Yang Keluar		

4. JELASKAN FUNGSI DARI PEMBULUH NADI (ARTERI) DAN PEMBULUH BALIK (VENA)

5. TENTUKAN SISTEM PEREDARAN DARAH KECIL DAN PEREDARAN DARAH BESAR DENGAN MELENGKAPI SKEMA ALIRAN DARAH DIBAWAH INI

A. PEREDARAN DARAH BESAR

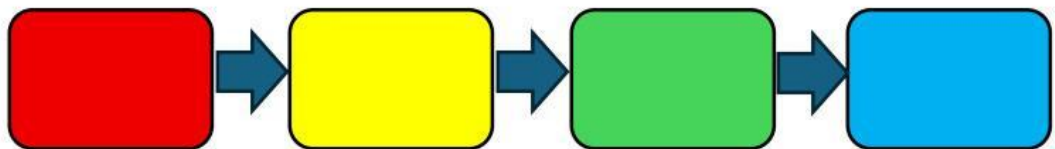

B. PEREDARAN DARAH KECIL

