LKPD

Jaringan Tumbuhan

Biologi Kelas XI

Nama: _____

Kelas: _____

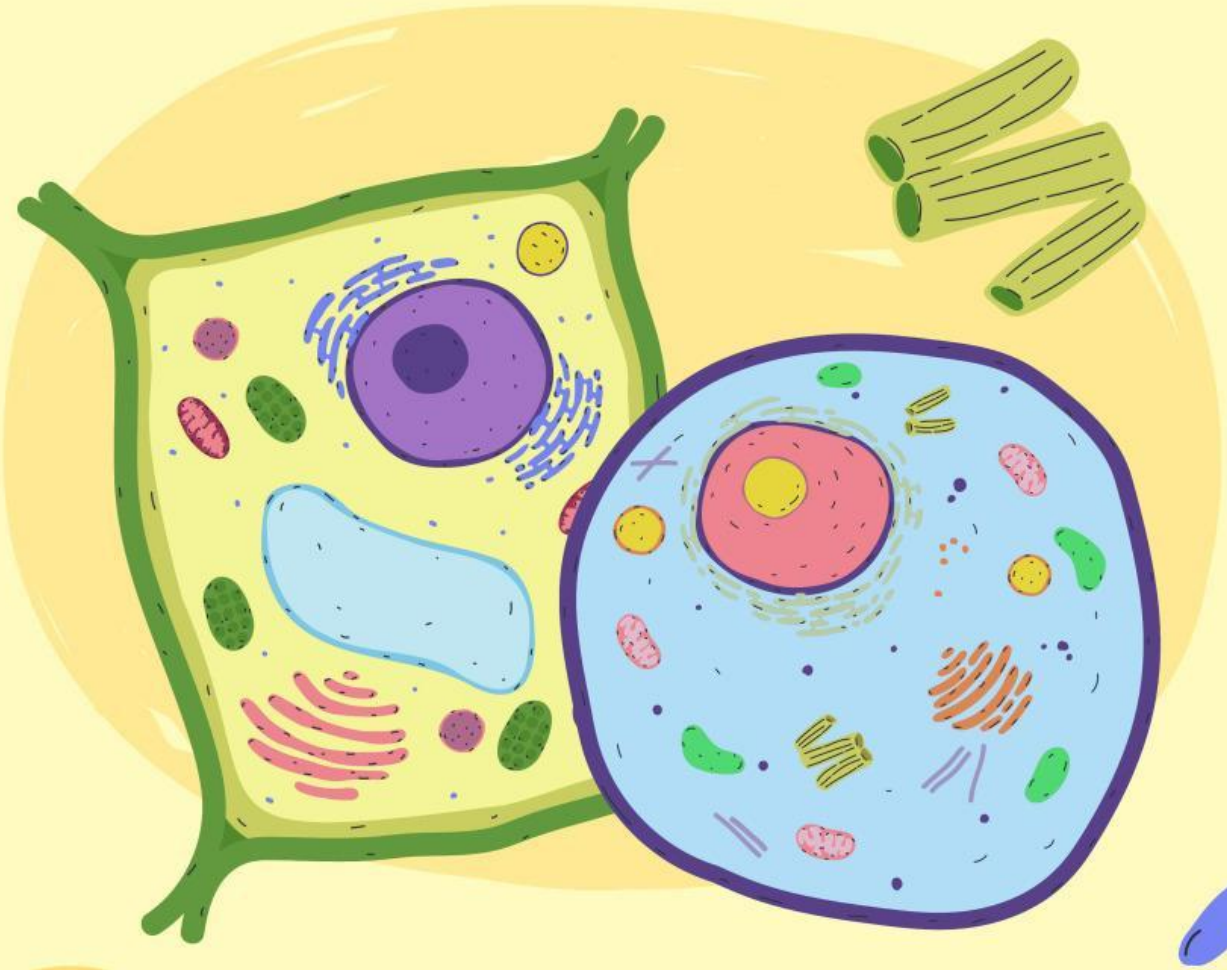

LIVEWORKSHEETS

Cocokkan jenis jaringan tumbuhan pada kolom A dengan fungsi pada kolom B!

Kolom A	Kolom B
Menambah panjang akar dan batang.	Meristem apikal.
Menambah diameter batang dan akar.	Meristem lateral
Penyokong keras pada bagian tua.	Kolenkim
Penyokong fleksibel pada bagian muda	Sklerenkim

LIVEWORKSHEETS

TEMPATKAN BAGIAN YANG SESUAI DENGAN CARA MEMINDAHKAN KOLOM YANG ADA!

No	Jenis jaringan	letak
1	Meristem	
2	Kolenkim	
3	Bagian tumbuhan yang muda	Ujung akar dan batang
4		

LIVEWORKSHEETS

Centanglah pernyataan berikut ini yang menurutmu benar!

Jaringan meristem merupakan jaringan yang sel-selnya aktif membelah dan berperan dalam pertumbuhan tumbuhan

Jaringan dewasa terdapat pada ujung akar dan ujung batang untuk pertumbuhan primer.

Jaringan kolenkim terdapat pada batang muda dan tangkai daun. Jelaskan menurut pendapatmu mengapa jaringan kolenkim penting bagi bagian tumbuhan tersebut.

Jawab:

LIVEWORKSHEETS