

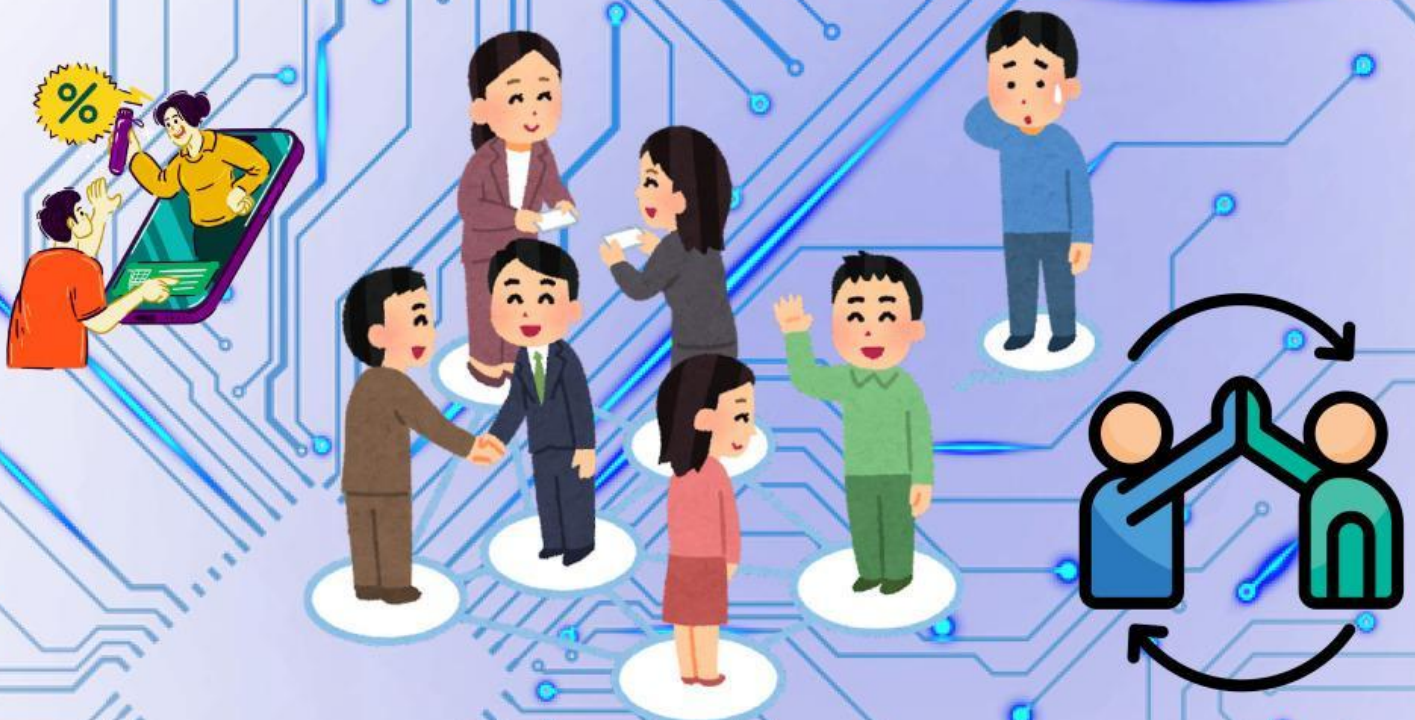

LKPD IPS

Tema : Interaksi Sosial



Nama :

Kelas :

No. Absen :

**Lembar Kerja Peserta Didik
Kelas VII Semester Ganjil**

Guru Mata Pelajaran

1 Dewa Putu Nora Adiwinata, S.Pd

A. Silahkan simak materi berikut ini !

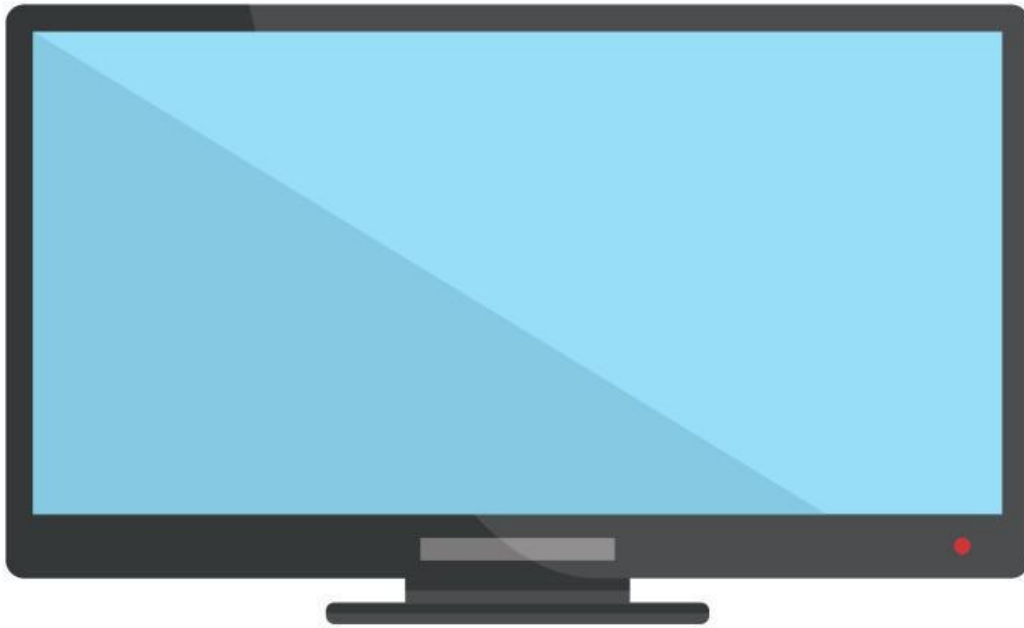

B. Setelah menyimak materi di atas, jawablah pertanyaan berikut ini !

1. Syarat terjadinya interaksi sosial adalah ...

- | | |
|---------------------------|--------------------------|
| A. Status dan Peran | C. Kontak dan Komunikasi |
| B. Simpati dan Komunikasi | D. Kontak dan Asimilasi |

2. Faktor yang mempengaruhi interaksi berikut adalah ...



- | | |
|------------|------------|
| A. Imitasi | C. Empati |
| B. Simpati | D. Sugesti |

3. Suatu usaha bersama antara orang perorangan atau kelompok manusia untuk mencapai satu atau beberapa tujuan bersama disebut

4. Bentuk interaksi sosial yang bersifat negatif berujung pada perpecahan antar individu maupun kelompok

5. Pilihlah yang termasuk ke dalam interaksi sosial asosiatif ...

- | | |
|------------------------------------|------------------------------------------------|
| <input type="checkbox"/> Kerjasama | <input type="checkbox"/> Akulturasi |
| <input type="checkbox"/> Akomodasi | <input type="checkbox"/> Pertentangan/ Konflik |

6. Perhatikan gambar tentang contoh interaksi sosial berikut ini, kemudian jodohkan dengan jawaban yang sesuai !!



Kelompok dg kelompok

Individu dg individu

Individu dg kelompok

7. Berikut bentuk interaksi sosial disosiatif, tariklah garis sesuai dengan sesuai dengan gambar dan penjelasannya



Persaingan atau kompetisi timbul dari dua individu atau lebih dengan saling memperebutkan suatu yang jumlahnya terbatas, sehingga memungkinkan untuk melakukan segala cara.



Konflik sering terjadi dengan disertai berbagai ancaman dan kekerasan. Pertentangan/konflik mempunyai beberapa macam pertentangan, seperti pribadi, rasial, antarkelas sosial, politik dan internasional.



Kontravensi adalah suatu proses sosial yang terjadi di dalam persaingan dan pertentangan atau konflik. Kontravensi merupakan sikap untuk menuju suatu ketidaksenangan.

8. Hubungan timbal balik antar sesama, baik itu hubungan timbal balik antara individu dengan individu, individu dengan kelompok maupun kelompok dengan kelompok disebut

9. Pilihlah yang termasuk ke dalam faktor-faktor interaksi sosial ...



Kerjasama



Simpati



Imitasi



Sugesti